ԳԾԱԳՐԵՐԻ ԱՆՎԱՆԱՑԱՆԿ

	N	NN ԳԾԱԳՐԵՐԻ ԱՆՎԱՆԱՑԱՆԿ
1	ԷՏ-1	ԳԾԱԳՐԵՐԻ ԱՆՎԱՆԱՑԱՆԿ: ԲԱՑԱՏՐԱԳԻՐ
2	ԷՏ-2	N -1,2,3 ՄԱՍՆԱՇԵՆՔԵՐԻ ՈՒԺԱՅԻՆ ՍԱՐՔԱՎՈՐՈՒՄՆԵՐԻ ԵՎ ՆԵՐՔԻՆ ԷԼ. ԼՈՒՍԱՎՈՐՈՒԹՅԱՆ ՆՅՈՒԹԵՐԻ ՄԱՍՆԱԳԻՐ
3	ԷՏ-3	ԳԼԽԱՎՈՐ ՈՒԺՊԱՅԻՆ ԲԱՇԽԻՉ ՊԱՀԱՐԱՆԻ ՍԿԶԲՈՒՆՔԱՅԻՆ ՍԽԵՄԱՆ
4	ԷՏ-4	Վ -1 ԷԼ.ՎԱՀԱՆԱԿԻ ՄՈՆՏԱԺՄԱՆ ՍԽԵՄԱՆ
5	ԷՏ-5	Վ -2 ԷԼ.ՎԱՀԱՆԱԿԻ ՄՈՆՏԱԺՄԱՆ ՍԽԵՄԱՆ
6	ԷՏ-6	Վ -3 ԷԼ.ՎԱՀԱՆԱԿԻ ՄՈՆՏԱԺՄԱՆ ՍԽԵՄԱՆ
7	ԷՏ-7	Վ -4 ԷԼ.ՎԱՀԱՆԱԿԻ ՄՈՆՏԱԺՄԱՆ ՍԽԵՄԱՆ
8	ԷՏ-8	N -1 ՄԱՍՆԱՇԵՆՔԻ ԱՌԱՋԻՆ ՀԱՐԿԻ ՈՒԺԱՅԻՆ ՍԱՐՔԱՎՈՐՈՒՄՆԵՐԻ ՎԹԱՐԱՅԻՆ ԵՎ ԷՎԱԿՈՒԱՑԻՈՆ ԼՈՒՍԱՎՈՐՈՒԹՅԱՆ ՀԱՏԱԿԱԳԻԾ
9	ԷՏ-9	N-1 ՄԱՍՆԱՇԵՆՔԻ ԵՐԿՐՈՐԴ ՀԱՐԿԻ ՈՒԺԱՅԻՆ ՍԱՐՔԱՎՈՐՈՒՄՆԵՐԻ ՎԹԱՐԱՅԻՆ ԵՎ ԷՎԱԿՈՒԱՑԻՈՆ ԼՈՒՍԱՎՈՐՈՒԹՅԱՆ ՀԱՏԱԿԱԳԻԾ
10	ԷՏ-10	N -2 ՄԱՍՆԱՇԵՆՔԻ ԱՌԱՋԻՆ ՀԱՐԿԻ ՈՒԺԱՅԻՆ ՍԱՐՔԱՎՈՐՈՒՄՆԵՐԻ ՎԹԱՐԱՅԻՆ ԵՎ ԷՎԱԿՈՒԱՑԻՈՆ ԼՈՒՍԱՎՈՐՈՒԹՅԱՆ ՀԱՏԱԿԱԳԻԾ
11	ԷՏ-11	N -3 ՄԱՍՆԱՇԵՆՔԻ ԱՌԱՋԻՆ ՀԱՐԿԻ ՈՒԺԱՅԻՆ ՍԱՐՔԱՎՈՐՈՒՄՆԵՐԻ ՎԹԱՐԱՅԻՆ ԵՎ ԷՎԱԿՈՒԱՑԻՈՆ ԼՈՒՍԱՎՈՐՈՒԹՅԱՆ ՀԱՏԱԿԱԳԻԾ
12	ԷՏ-12	N -1 ՄԱՍՆԱՇԵՆՔԻ ԱՌԱՋԻՆ ՀԱՐԿԻ ԷԼ. ԼՈՒՍԱՎՈՐՈՒԹՅԱՆ ՀԱՏԱԿԱԳԻԾ
13	ԷՏ-13	N -1 ՄԱՍՆԱՇԵՆՔԻ ԵՐԿՐՈՐԴ ՀԱՐԿԻ ԷԼ. ԼՈՒՍԱՎՈՐՈՒԹՅԱՆ ՀԱՏԱԿԱԳԻԾ
14	ԷՏ-14	N -2 ՄԱՍՆԱՇԵՆՔԻ ԱՌԱՋԻՆ ՀԱՐԿԻ ԷԼ. ԼՈՒՍԱՎՈՐՈՒԹՅԱՆ ՀԱՏԱԿԱԳԻԾ
15	ԷՏ-15	N -3 ՄԱՍՆԱՇԵՆՔԻ ԱՌԱՋԻՆ ՀԱՐԿԻ ԷԼ. ԼՈՒՍԱՎՈՐՈՒԹՅԱՆ ՀԱՏԱԿԱԳԻԾ
16	ԷՏ-16	N 2 ՄԱՍՆԱՇԵՆՔԻ ՁԵՂՆԱՀԱՐԿԻ ՀԱՏԱԿԱԳԻԾ ՕԴԱՓՈԽՈՒԹՅԱՆ ԷԼ. ՄԻԱՑՄԱՆ
17	ԱԷՏ-1	ԱՐՏԱՔԻՆ ԷԼ.ԼՈՒՍԱՎՈՐՈՒԹՅԱՆ ԲԱՑԱՏՐԱԳԻՐ ՆՅՈՒԹԵՐԻ ՄԱՍՆԱԳԻՐ
18	ԱԷՏ-2	ԱՐՏԱՔԻՆ ԷԼ.ԼՈՒՍԱՎՈՐՈՒԹՅԱՆ ԳԼԽԱՎՈՐ ՀԱՏԱԿԱԳԻԾ

ԲԱՑԱՏՐԱԳԻՐ

Էլեկտրական լուսավորման աշխատանքային նախագիծը մշակվել է ըստ հետևյալ փաստաթղթերի՝

1. Ճարտարապետական և շինարարական գծագրեր
2. Գործող շինարարական նորմերի և կանոնների

1. СП 31-110-2003
2. СНиП 3.05.-60-85
3. ПУЭ

Մանկապարտեզի շենքի էլ. սնուցումը իրականացնել գոյություն ունեցող T4533/250/10 տրանսֆորմատորային ենթակայանից ՎՎԳ -1կվ 4 x50 մմ 2 կտրվ՝ մալուխով պլաստմասե խողովակի մեջ , խրամուղում, նախագծում տրված է սնող մալուխը ծավալային տեսքով : Շենքի էլ. սնող. մալուխի ներանցումը կկատարվի շենքի գլխավոր էլ. ուժային պահարանի միջոցով,որը նախատեսվում է տեղադրել, առաջին հարկում էլ. վահանակային տարածքում, տես ԷՏ-10 թերթը:

Գլխավոր էլ. ուժային բաշխիչ պահարաններից կիրականացվի լուսավորության վահանակների, օդափոխության շարժիչների էլ.սնուցումները, պղնձյա մալուխով և հաղորդալարերով , պատերով պլաստմասե խողովակներով և մալուխի սակառով ծածկված :

Էլ. լուսավորության վահանակները ենթակա է մոնտաժման 1,5մ բարձրության վրա:

Էլ. լուսավորության ցանցի լարանցումը կիրառնացվի ՊՊՎ 2 x2.5 մմ 2 և ՊՎ 1 x2.5 մմ2 կտրվ. հաղորդալարերով, ճկախողավակների մեջ , պատերով փակ սվաղի տակ:

Էլ. վարդակների հաղորդագծերը մինչև միջանցքի ճյուղավորիչ տուփերը նախատեսվում է մոնտաժել ՊՊՎ 2 x 4մմ^2 և ՊՎ 1 x2.5 մմ2 կտրվածքի, իսկ ճյուղավորիչ տուփից մինչև վարդակները ՊՊՎ 2 x2.5 մմ և ՊՎ 1 x2.5 մմ2 կտրվ. հաղորդալարերով, ճկախողավակների մեջ , պատերով փակ սվաղի տակ:

Անջատիչների և վարդակների մոնտաժման բարձրությունն է 0,65մ հատակից :

Նախագծում նախատեսվում արտաքին և ներքին հողանցում , որին կմիացվի էլ.սարքավորումների մետաղական մասերը, եռաֆազ լարանցման դեպքում՝ մալուխի 5-րդ , միաֆազ լարանցման՝ 3-րդ ջիղին:

Էլ. լուսավորության լարանցման դեպքում , որպես 3-րդ ջիղ, կնախատեսվի ՊՎ 1 x2.5 մմ2 կտրվածքի միաջիղ հաղորդալարը :

Ն.Գ.Ճ.	Ա.ՆԱՋԱՐՅԱՆ		ՕԲ.ԱՆՎԱՆՈՒՄԸ ԳԵՂԱՐՔՈՒՆԻՔԻ ՄԱՐԶ,Ք.ՍԵՎԱՆ ԹԻՎ 2 «ՋԱՐԹՈՆՔ» ՄԱՆԿԱՊԱՐՏԵԶԻ ՀԻՄՆԱՆՈՐՈԳՄԱՆ ՆԱԽԱԳԻԾ		
ՆԱԽԱԳԾԵՑ	Կ.ՍԱՐԴԱՐՅԱՆ			«ԱՍՔՄԵԴ դիզայն» ՍՊԸ	
			ԹԵՐԹԻ ԱՆՎԱՆՈՒՄԸ	ՕԲՅԵԿՏ	05/15
ՍՏՈՒԳԵՑ			ԳԾԱԳՐԵՐԻ ԱՆՎԱՆԱՑԱՆԿ: ԲԱՑԱՏՐԱԳԻՐ	ԹԵՐԹ	ԷՏ-1 ՓՈՒԼ ԱԳ
ՊԱՏՎԻՐԱՏՈՒ՝ (Հ. Տ. Ջ. Հ.)				ԹԵՐԹԵՐ	18

ԷԼ. ՈՒԺԱՅԻՆ ՍԱՐՔԱՎՈՐՈՒՄՆԵՐԻ ՆՅՈՒԹԵՐԻ ՄԱՍՆԱԳԻՐ

ՀՀ	ՊԱՅՄԱՆԱԿԱՆ ՆՇԱՆՆԵՐ	ՍԱՐՔԱՎՈՐՈՒՄՆԵՐԻ ԱՆՎԱՆՈՒՄ	ՉԱՓՄ. ՄԻԱՎ.	ՔԱՆԱԿ
1		Բաշխիչ պահարան կոմպլեկտավորման համար	հատ	1
		/800 x 360x600 / մմ		
2		Մուտքային եռաֆազ ավտոմատ անջատիչ 100 Ա	հատ	2
3		Ելքային եռաֆազ ավտոմատ անջատիչ 50 Ա	հատ	1
4		Ելքային եռաֆազ ավտոմատ անջատիչ 20 Ա	հատ	5
5		Ելքային եռաֆազ ավտոմատ անջատիչ 10 Ա	հատ	2
6		Մագնիսական թողարկիչ ՊՄԵ 122 , մեկտեղանոց տուփի մեջ տեղ. պատին	հատ	5
7		Ղեկավարման կոճակ ՊԿԵ 212	մ	5
8		Ղեկավարման արկղ Я5115 35 74	հատ	1
9		Պղնձյա հաղորդալար ՊՎ- 1x16մմ2 պլաստմասե խողով. Ф-40	մ	75
10		Պղնձյա հաղորդալար ՊՎ- 1x6մմ2 մալուխի սականով /150*5 /մ	մ	750
11		Պղնձյա մալուխ ՎՎԳ- 1x16մմ2 պատերով	մ	30
12		Պղնձյա մալուխ ՎՎԳ- 5x2.5մմ2 պատերով պլաստմասե խողովակով Ф-25մմ	մ	20
13		Պղնձյա մալուխ ՎՎԳ- 3x2.5մմ2 պատերով պլաստմասե խողովակով Ф-25մմ	մ	25
14		Պլաստմասե խողովակ Ф- 40 / Ф-25 մմ	մ	15/45
15		Ամրակներ մալուխը պատերին ամրացնելու համար	հատ	40
16		Մալուխը սական 20*20մմ L-20մ	հատ	7
17		Հողանցման պողպատատաշերտ պատերով 25x4մմ	մ	20
18		Հողանցման պողպատատաշերտ խրամուղով 40x4մմ	մ	20
19		Հողանցման էլեկտրոդ պողպատյա անկյունակից 50x50x5մմ, L-2.5մ տեղադրումը հողում	հատ	4
20		Պղնձյա մալուխը ՎՎԳ - 1x 16 մմ2 պատերով ամրակներով հողանցման	մ	20

Շենքը սնող մալուխի ծավալները

ՀՀ	ՊԱՅՄԱՆԱԿԱՆ ՆՇԱՆՆԵՐ	ՍԱՐՔԱՎՈՐՈՒՄՆԵՐԻ ԱՆՎԱՆՈՒՄ	ՉԱՓՄ. ՄԻԱՎ.	ՔԱՆԱԿ
21	—N—	Պղնձյա մալուխ՝ ՎՎԳ 4x50 մմ2 խրամուղով ՝ խողովակով Ф-80մմ	մ	120
22		Մալուխ՝ ՎՎԳ 4x50 մմ2 պատերով խողովակով Ф-80 մմ	մ	20
23		Պլաստմասե խողովակ Ф-80մմ	մ	140
24		Մալուխային միացնող կցորդիչ 50 մմ2 կտրով	հատ	2
25		Մալուխային ծայրաբացում 50 մմ2	հատ	8
26		Եռաֆազ արկղ զատիչով 100 Ա տեղադրումը Տ/Ե-ում	հատ	1
27		Արտաքին պատի անցքի փորում	հատ	1

ՆԵՐՔԻՆ ԷԼ ԼՈՒՍԱՎՈՐՈՒԹՅԱՆ ՆՅՈՒԹԵՐԻ ՄԱՍՆԱԳԻՐ

ՀՀ		ՍԱՐՔԱՎՈՐՈՒՄՆԵՐԻ ԱՆՎԱՆՈՒՄ	ՉԱՓՄ. ՄԻԱՎ.	ՔԱՆԱԿ
1		Էլ. լուսավորության վահանակի արկղ 8մոդուլի 200x195x150 մմ	հատ	4
2		Մուտքի եռաֆազ անջատիչ 20 Ա	հատ	4
3		Ելքային ավտոմատ անջատիչ 32 Ա/25Ա միաֆազ	հատ	16 / 16
4		Լուսատու ցերեկային լամպով առաստաղի 2x36վտ	հատ	132
5		Լուսատու էկոնոմ լամպով առաստաղի 1x20/100վտ	հատ	26
6		Լուսատու էկանոմ լամպով 2x20/ 100վտ,	հատ	32
7		Լուսատու էկոնոմ լամպով կախովի 5x20/ 100վտ,	հատ	1
8		Լուսատու էկոնոմ լամպով կախովի 3x20/ 100վտ,	հատ	7
9		Լուսատու պատի 1x60վտ, շիկացման 1 լամպով	հատ	7
10		Մեկտեղանի վարդակ - 230V 16A 2P/3W (հողանցում):	հատ	43
11		Երկտեղանի վարդակ - 230V 16A 2P/3W (հողանցում)	հատ	30
12		Մեկտեղանի անջատիչ - 230V 6A	հատ	42
13		Երկտեղանի անջատիչ - 230V 10A	հատ	30
14	Ել EXIT	ԼՈՒՍԱՏՈՒ ԵԼՔԻ ՑՈՒՅՑ ՏՎՈՂ- 1x6Վտ ԼՅՈՒՄ. ԼԱՄՊՈՎ `ՆԵՐՍԱՐՔՎԱԾ ՄԱՐՏԿՈՑՈՎ	հատ	10
15		ԼՈՒՍԱՏՈՒ 1x18ՎՏ ԼՅՈՒՄԻՆԵՍՑԵՆՏԱՅԻՆ ԼԱՄՊՈՎ՝ ՆԵՐՍԱՐՔՎԱԾ ՄԱՐՏԿՈՑՈՎ	հատ	18
16		Պղնձյա հաղորդալար ՊՎ- 2x2.5մմ2 ճկախողովակով՝ Ф-25	մ	3000
17		Պղնձյա հաղորդալար ՊՎ- 2x4մմ2 ճկախողովակով՝ Ф-25	մ	400
18		Պղնձյա հաղորդալար ՊՎ- 1x2.5մմ2 նույն ճկախողովակով	մ	3400
19		Ճկախողովակ Ф-25	մ	3400
20		Տուփ վարդակների և անջատիչների տեղադրման համար	հատ	145
21		Տուփ բաժանարար	հատ	120
22		Էկոնոմ լամպ 20 վտ, համրժեք 100վտ-ի	հատ	116
23		Ցերեկային լամպ 36 վտ	հատ	264
24		Շիկացման լամպ 60վտ,	հատ	7

. . .	.	. Э	
³ Ы	.	½ Э , . 2	¦ Ж
³ Ы	.	¹ ³	
		Э	05/15
Э Ы		N -1,2,3 ՄԱՍՆԱՇԵՆՔԻ ՈՒԺԱՅԻՆ ՍԱՐՔԱՎՈՐՈՒՄՆԵՐԻ ԵՎ ՆԵՐՔԻՆ ԷԼ. ԼՈՒՍԱՎՈՐՈՒԹՅԱՆ ՆՅՈՒԹԵՐԻ ՄԱՍՆԱԳԻՐ	§ -2 Э
Э ('. . .'.)			16

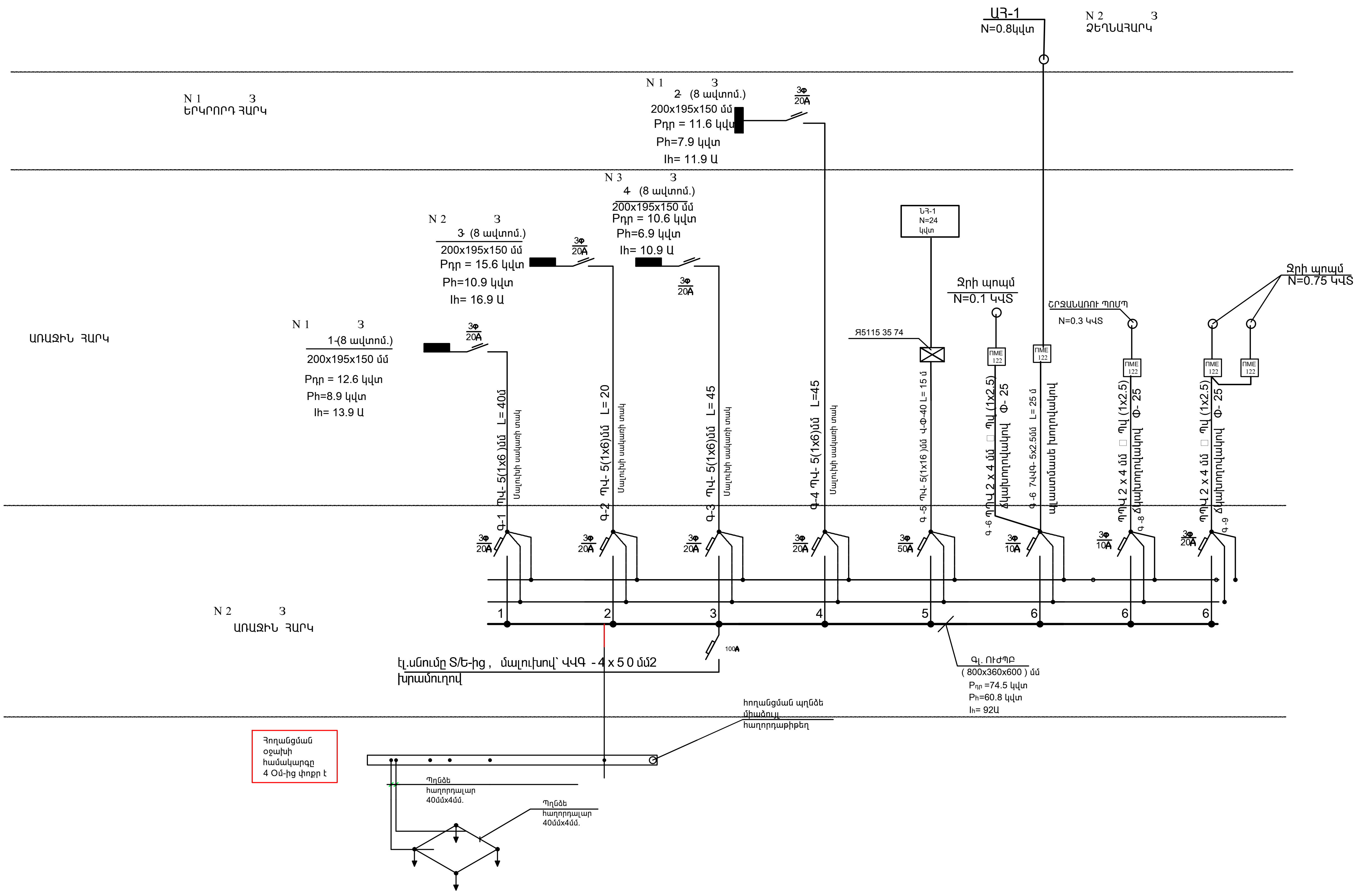

		ASKMED design	
		05/15	
ԳԼԽԱՎՈՐ ՈՒԺԱՅԻՆ ԲԱՇԽԻՉ ՊԱՀԱՐԱՆԻ ՍԿԶԲՈՒՆՔԱՅԻՆ ՍԽԵՄԱՆ		§ -3	
		18	

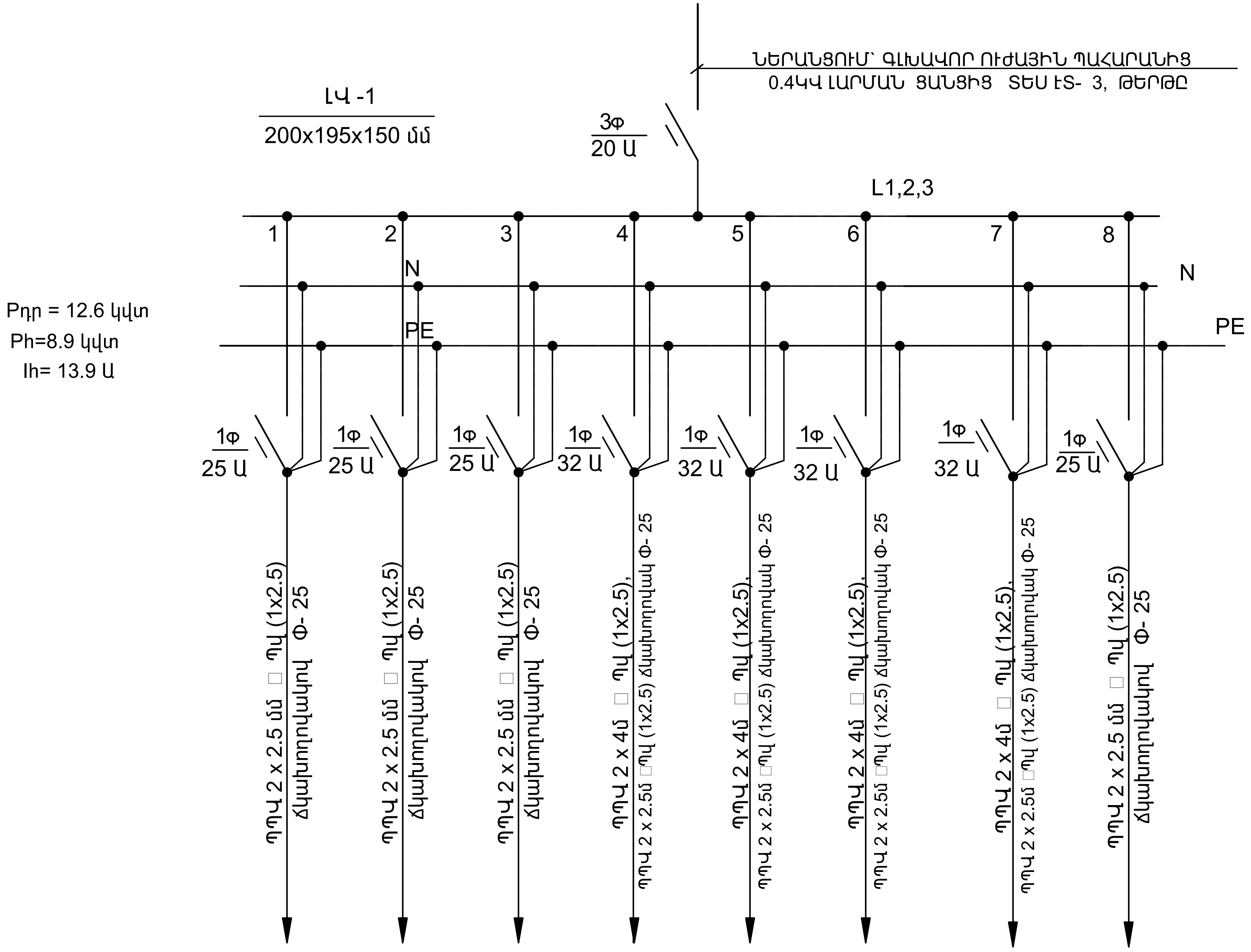

հատակագծում								
Տեսակը	էլ. լուսավորություն	էլ. լուսավորություն	էլ. լուսավորություն	էլ. վարդակներ	էլ. վարդակներ	էլ. վարդակներ	էլ. վարդակներ	
Pն, կվտ	1.6	1. 4	0. 90	1.3	1.90	1. 5	1.2	1.90
Iն, Ա	7.45	6.0	4.8	5.65	8.6	6.8	5.45	8.6
Iթող, Ա								
Սենյակների անվանում-ները	Սենյակներ N- 3,7,4,5, N- 6,16,17,18	Սենյակներ N- 1,2,11,13, 14 ,15	Սենյակներ N- 2, 10, 11, 12,16	Սենյակներ N- 3,7,4,5,	Սենյակներ N- 6,16,17,18	Սենյակներ N- 1,2,11,13, 14 ,15	Սենյակներ N- 8,9,10,12	ՎԹԱՐԱՅԻՆ ԵՎ ԷՎԱԿՈՒԱՑԻՈՆ ԼՈՒՍԱՎՈՐՈՒԹՅԱՆ ՑԱՆՑ

Ն.Գ.Ճ.	Ա.ՆԱԶԱՐՅԱՆ		ՕԲ.ԱՆՎԱՆՈՒՄԸ ԳԵՂԱՐՔՈՒՆԻՔԻ ՄԱՐԶ,Ք.ՍԵՎԱՆ ԹԻՎ 2 «ԶԱՐԹՈՆՔ» ՄԱՆԿԱՊԱՐՏԵԶԻ ՀԻՄՆԱՆՈՐՈԳՄԱՆ ՆԱԽԱԳԻԾ	«ԱՍՔՄԵԴ դիզայն» ՍՊԸ
ՆԱԽԱԳԾԵՑ	Ա.ՆԱԶԱՐՅԱՆ			
ՆԱԽԱԳԾԵՑ	Կ.ՍԱՐԴԱՐՅԱՆ			
			ԹԵՐԹԻ ԱՆՎԱՆՈՒՄԸ	ՕԲՅԵԿՏ 05/15
ՍՏՈՒԳԵՑ			ԼՎ -1 ԷԼ.ՎԱՀԱՆԱԿԻ ՄՈՆՏԱԺՄԱՆ ՍԽԵՄԱՆ	ԹԵՐԹ ԷՏ-4 ՓՈՒԼ ԱԳ
ՊԱՏՎԻՐԱՏՈՒ՝	(Հ. Տ. Զ. Հ.)			ԹԵՐԹԵՐ 18

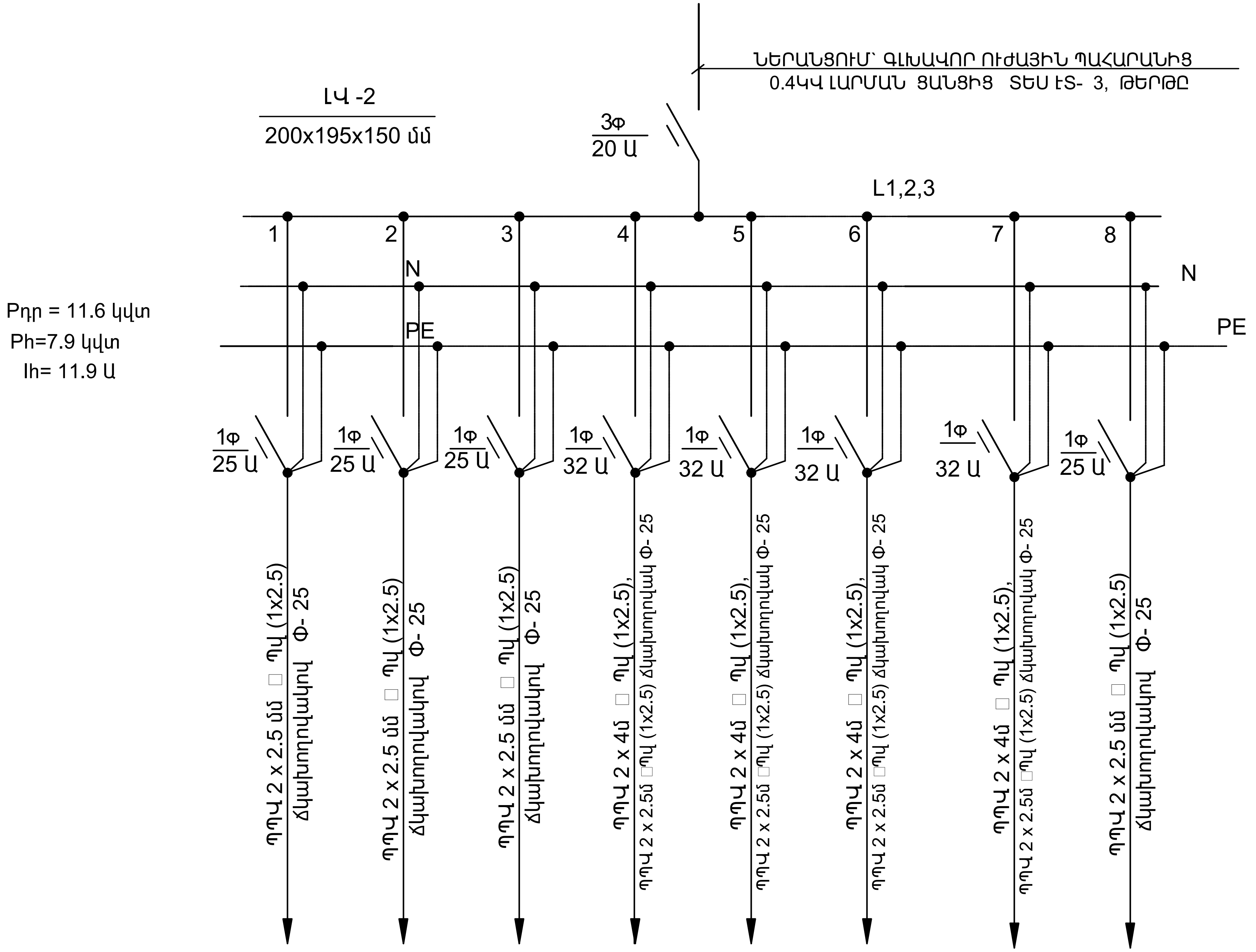

№ հատակագծում								
Տեսակը	էլ. լուսավորություն	էլ. լուսավորություն	էլ. լուսավորություն	էլ. վարդակներ	էլ. վարդակներ	էլ. վարդակներ	էլ. վարդակներ	
Pն, կվտ	1.6	1. 4	1.2	1.3	1.90	1. 5	1.90	1.2
Iճ, Ա	7.45	6.0	5.45	5.65	8.6	6.8	8.6	5.45
Iթող, Ա								
Սենյակների անվանում-ները	Սենյակներ N- 3,4,5, 9 N- 6,7,8	Սենյակներ N- 1,13,14,,15	Սենյակներ N- 2,10,11, 12,16	Սենյակներ N- 3,4,5, 9	Սենյակներ N- 6,7,8	Սենյակներ N- 1,13,14,,15	Սենյակներ N- 2,10,11, 12,16	ՎԹԱՐԱՅԻՆ ԵՎ ԷՎԱԿՈՒԱՑԻՈՆ ԼՈՒՍԱՎՈՐՈՒԹՅԱՆ ՑԱՆՑ

Ն.Գ.Ճ.	Ա.ՆԱՔԱՐՅԱՆ	ՕԲ.ԱՆՎԱՆՈՒՄԸ	
ՆԱԽԱԳԾԵՑ	Կ.ՍԱՐԴԱՐՅԱՆ	ԳԵՂԱՐՔՈՒՆԻՔԻ ՄԱՐԶ,Ք.ՍԵՎԱՆ ԹԻՎ 2 «ՔԱՐԹՈՆՔ» ՄԱՆԿԱՊԱՐՏԵԶԻ ՀԻՄՆԱՆՈՐՈԳՄԱՆ ՆԱԽԱԳԻԾ	«ԱՍՔՄԵԴ դիզայն» ՍՊԸ
		ԹԵՐԹԻ ԱՆՎԱՆՈՒՄԸ	ՕԲՅԵԿՏ 05/15
ՍՏՈՒԳԵՑ		ԼՎ -2 ԷԼ.ՎԱՀԱՆԱԿԻ ՄՈՆՏԱԺՄԱՆ ՍԽԵՄԱՆ	ԹԵՐԹ ԷՏ-5 ՓՈՒԼ ԱԳ
ՊԱՏՎԻՐԱՏՈՒ՝ (Հ. Տ. Ջ. Հ.)			ԹԵՐԹԵՐ 18

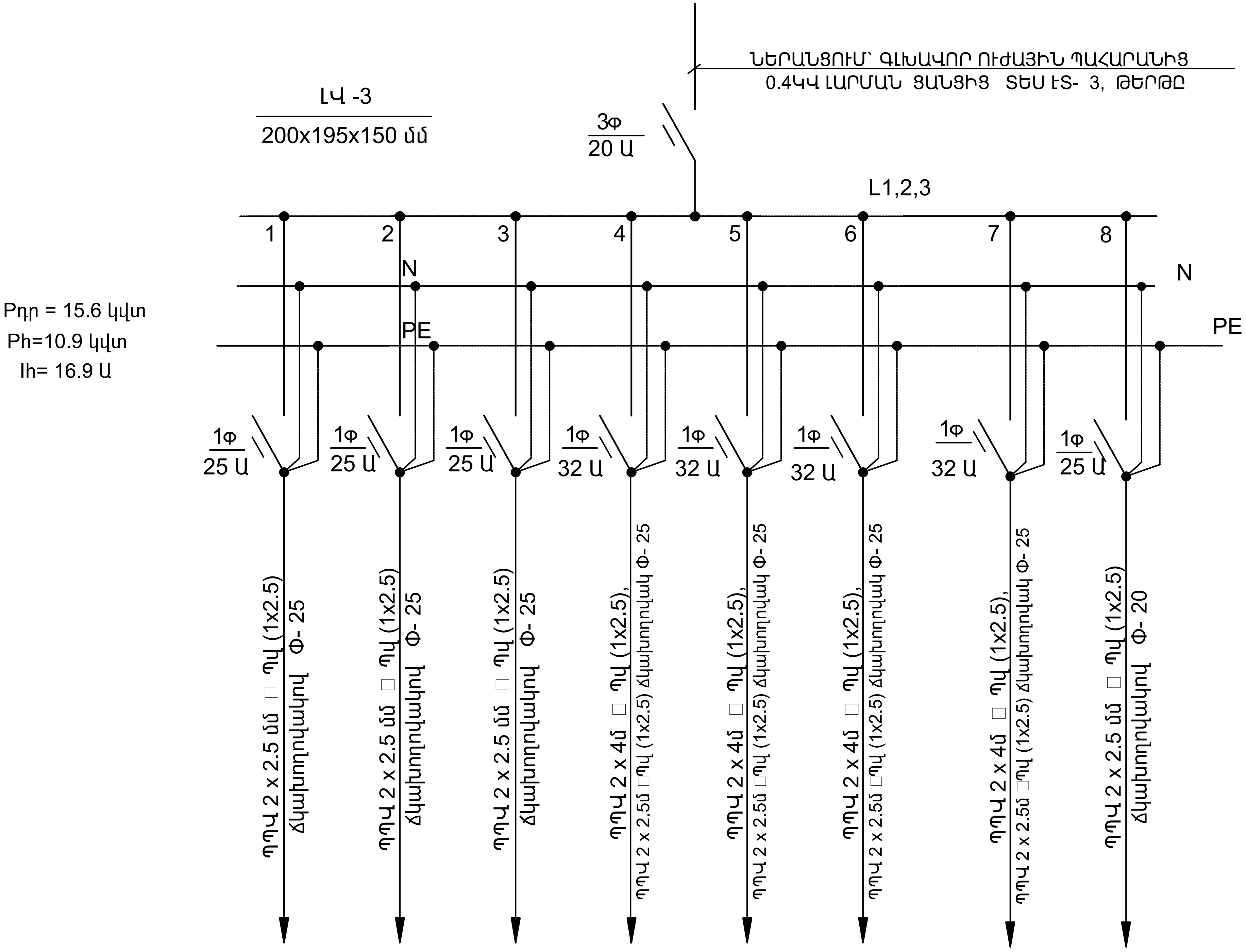

№ հատակագծում	⊗							
Տեսակը	էլ. լուսավորություն	էլ. լուսավորություն	էլ. լուսավորություն	էլ. վարդակներ	էլ. վարդակներ	էլ. վարդակներ	էլ. վարդակներ	
Pն, կվտ	1.2	1. 4	0. 90	4.3	1.90	1. 5	1.90	1.2
Iն, Ա	5.45	6.0	4.8	19.65	8.6	6.8	8.6	5.45
Iթող, Ա	□	□	□	□	□	□	□	□
Սենյակների անվանում-ները	նախասրահ Սենյակներ N- 9	Սենյակներ N- 8 .	Սենյակներ N 1- N 7	Սենյակ N- 9 .	Սենյակ N- 8 .	Սենյակ N- 2,	Սենյակներ N- 1,3,4,5,6,7	ՎԹԱՐԱՅԻՆ ԵՎ ԷՎԱԿՈՒԱՑԻՈՆ ԼՈՒՍԱՎՈՐՈՒԹՅԱՆ ՑԱՆՑ

Ն.Գ.Ճ.	Ա.ՆԱՔԱՐՅԱՆ		ՕԲ.ԱՆՎԱՆՈՒՄԸ ԳԵՂԱՐՔՈՒՆԻՔԻ ՄԱՐԶ,Ք.ՍԵՎԱՆ ԹԻՎ 2 «ՔԱՐԹՈՆՔ» ՄԱՆԿԱՊԱՐՏԵԶԻ ՀԻՄՆԱՆՈՐՈԳՄԱՆ ՆԱԽԱԳԻԾ	ASKMED design «ԱՍՔՄԵԴ դիզայն» ՍՊԸ		
ՆԱԽԱԳԾԵՑ	Ա.ՆԱՔԱՐՅԱՆ					
ՆԱԽԱԳԾԵՑ	Կ.ՍԱՐԳՍՅԱՆ					
			ԹԵՐԹԻ ԱՆՎԱՆՈՒՄԸ ԼՎ -3 ԷԼ.ՎԱՀԱՆԱԿԻ ՄՈՆՏԱԺՄԱՆ ՍԽԵՄԱՆ	ՕԲՅԵԿՏ	05/15	
ՍՏՈՒԳԵՑ				ԹԵՐԹ	ԷՏ-6	ՓՈՒԼ ԱԳ
ՊԱՏՎԻՐԱՏՈՒ՝	(Հ. Տ. Ք. Հ.)			ԹԵՐԹԵՐ	18	

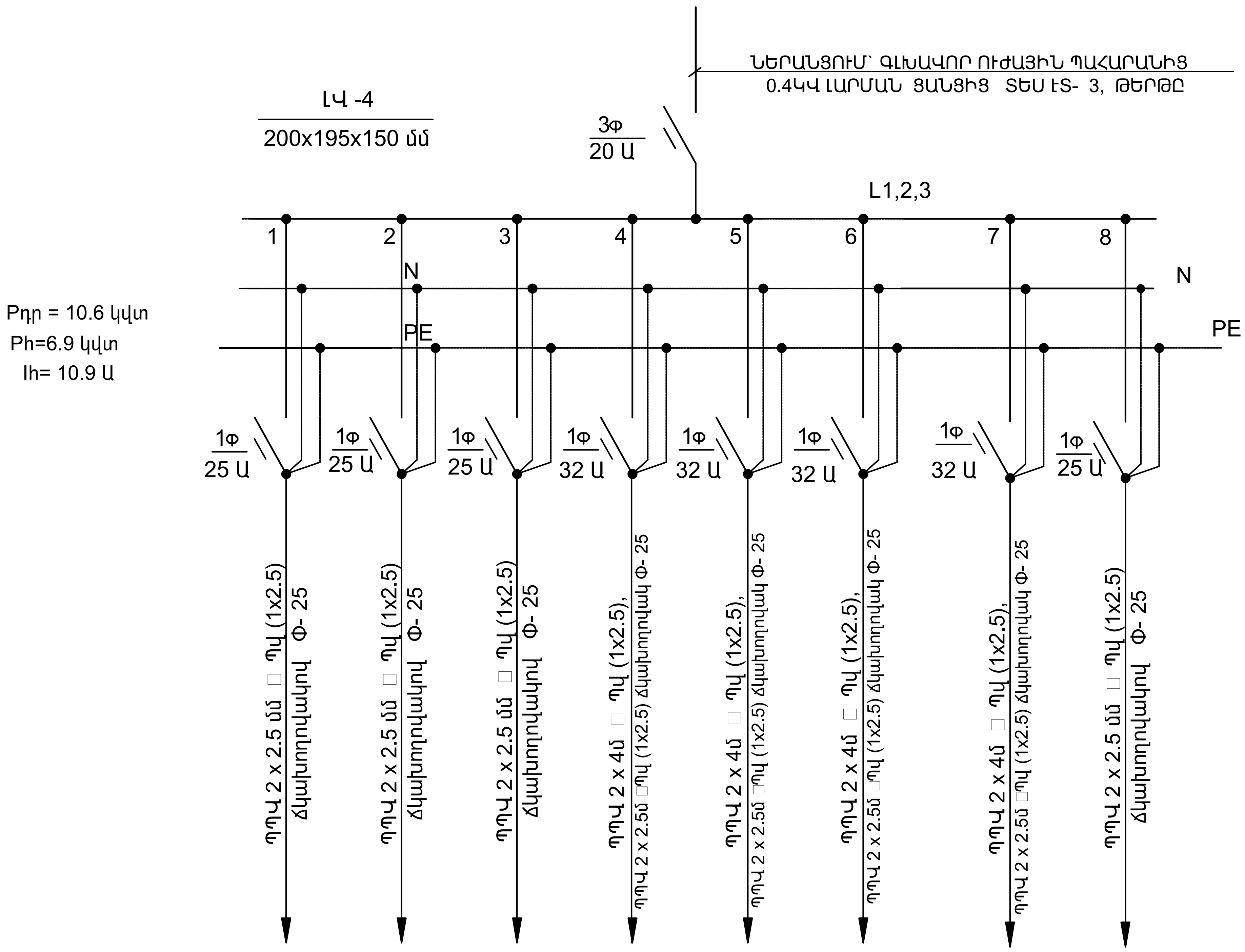

հատակագծում								
Տեսակը	էլ. լուսավորություն	էլ. լուսավորություն	էլ. լուսավորություն	էլ. վարդակներ	էլ. վարդակներ	էլ. վարդակներ	էլ. վարդակներ	
Pն, կվտ	1.2	1. 4	0. 90	1.3	1.90	1.90	1. 5	1.0
Iն, Ա	5.45	6.0	4.8	5.65	8.6	8.6	6.8	5.0
Iթող, Ա	□	□	□	□	□	□	□	□
Սենյակների անվանում-ները	Սենյակներ N- 3,4,5,9, 10,11,	Սենյակներ N- 1,2,6 .	Սենյակներ N 7,8,12	Սենյակներ N- 3,4,5,9, .	Սենյակներ N- 10,11, .	Սենյակներ N- 1,2,6 .	Սենյակներ N 7,8,12	ՎԹԱՐԱՅԻՆ ԵՎ ԷՎԱԿՈՒԱՑԻՈՆ ԼՈՒՍԱՎՈՐՈՒԹՅԱՆ ՑԱՆՑ

Ն.Գ.Ճ.	Ա.ՆԱԶԱՐՅԱՆ	ՕԲ.ԱՆՎԱՆՈՒՄԸ		
ՆԱԽԱԳԾԵՑ	Ա.ՆԱԶԱՐՅԱՆ	ԳԵՂԱՐՔՈՒՆԻՔԻ ՄԱՐԶ,Ք.ՍԵՎԱՆ ԹԻՎ 2 «ՋԱՐԹՈՆՔ» ՄԱՆԿԱՊԱՐՏԵԶԻ ՀԻՄՆԱՆՈՐՈԳՄԱՆ ՆԱԽԱԳԻԾ	«ԱՍՔՄԵԴ դիզայն» ՍՊԸ	
ՆԱԽԱԳԾԵՑ	Կ.ՍԱՐԳՍՅԱՆ			
		ԹԵՐԹԻ ԱՆՎԱՆՈՒՄԸ	ՕԲՅԵԿՏ	05/15
ՍՏՈՒԳԵՑ		ԼՎ -4 ԷԼ.ՎԱՀԱՆԱԿԻ ՄՈՆՏԱԺՄԱՆ ՍԽԵՄԱՆ	ԹԵՐԹ	ԷՏ-7 ՓՈՒԼ ԱԳ
ՊԱՏՎԻՐԱՏՈՒ՝	(Հ. Տ. Ջ. Հ.)		ԹԵՐԹԵՐ	16

N 1 ՄԱՍՆԱՇԵՆՔԻ ԱՌԱՋԻՆ ՀԱՐԿԻ ՀԱՏԱԿԱԳԻԾ ՆԻՇ ±0.00Մ 1:100

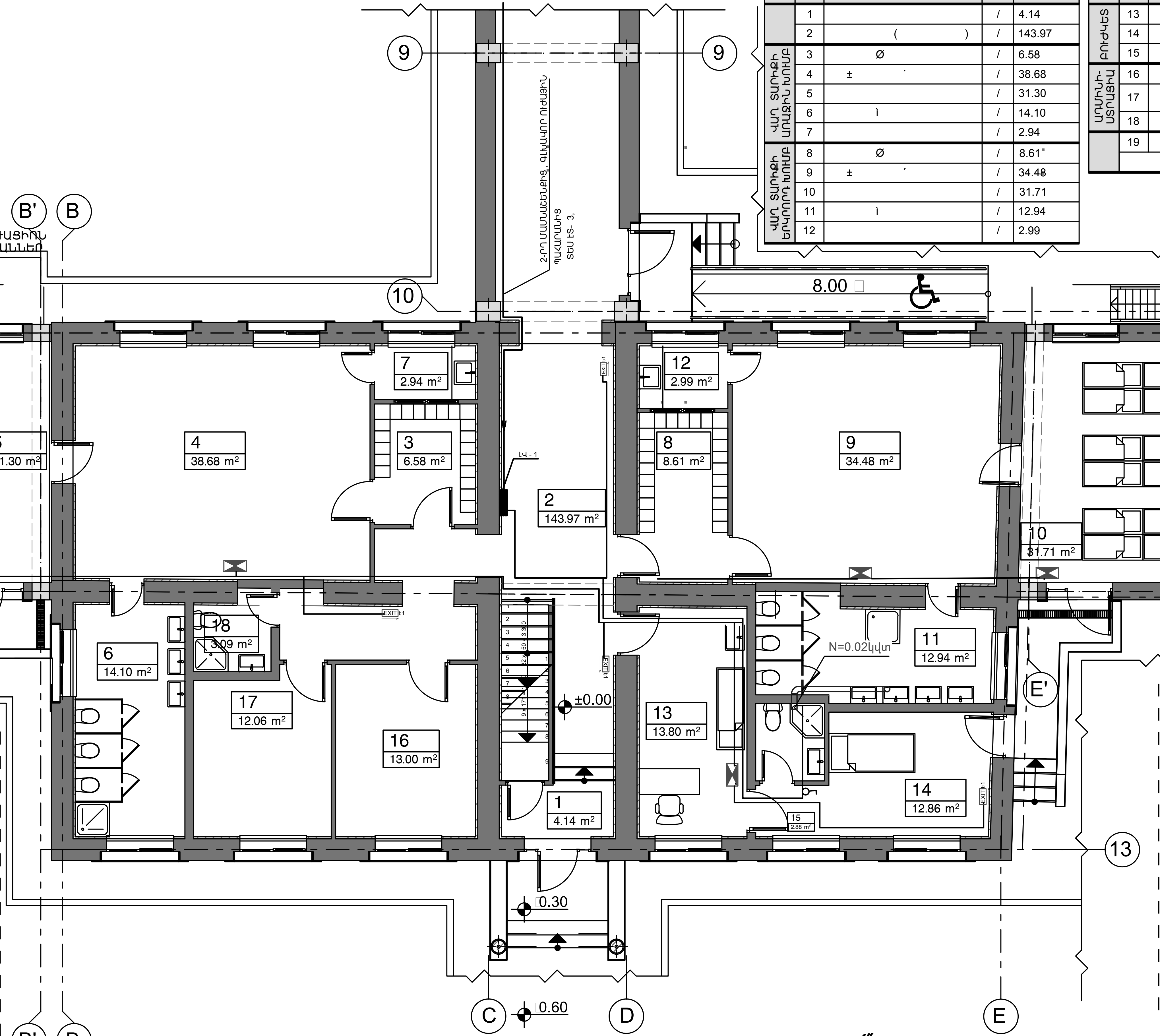

ՆԻՇ -2.01 Մ 1:100

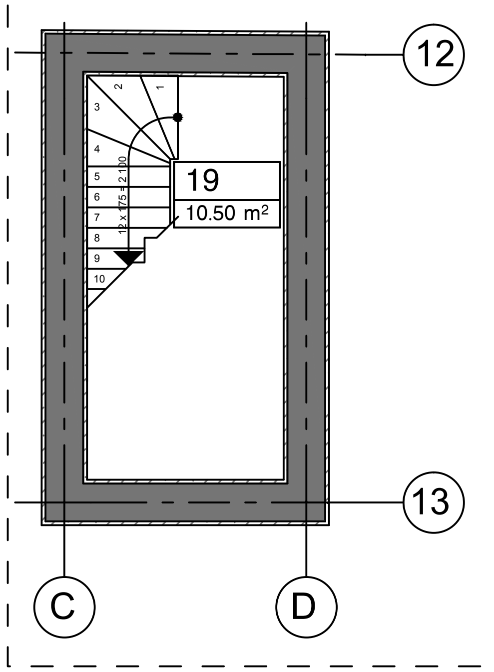

ՍԵՆՅԱԿՆԵՐԻ ԱՆՎԱՆԱՑԱՆԿ

	Հ/Հ	ԱՆՎԱՆՈՒՄԸ	Չ/Մ	ՄԱԿԵՐԵՍ
	1		/	4.14
	2	( )	/	143.97
ՎԱՂ ՏԱՐԻՔԻ ԱՌԱՋԻՆ ԽՈՒՄԲ	3	Ø	/	6.58
	4	± ´	/	38.68
	5		/	31.30
	6	ì	/	14.10
	7		/	2.94
ՎԱՂ ՏԱՐԻՔԻ ԵՐԿՐՈՐԴ ԽՈՒՄԲ	8	Ø	/	8.61
	9	± ´	/	34.48
	10		/	31.71
	11	ì	/	12.94
	12		/	2.99

	Հ/Հ	ԱՆՎԱՆՈՒՄԸ	Չ/Մ	ՄԱԿԵՐԵՍ
ԲՈՒԺԿԵՏ	13	´	/	13.80
	14	´	/	12.86
	15	ì	/	2.88
ԱԴՄԻՆԻ-ՍՏՐԱՑԻԱ	16	ø	/	13.00
	17	´ ô ´, ´ ±	/	12.06
	18	ì	/	3.09
	19	´ ´	/	10.50
			/	400.63

ՄԱՍՆԱՇԵՆՔԵՐԻ ԴԱՍԱՎՈՐՈՒԹՅԱՆ ՍԽԵՄԱ (Մ 1:1000)

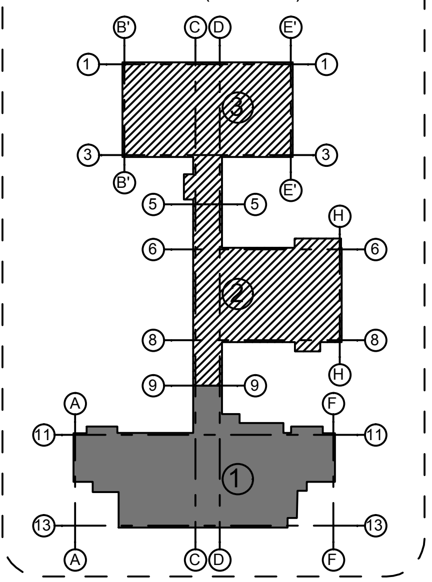

Ն.Գ.Ճ.	Ա.ՆԱԶԱՐՅԱՆ		ՕԲ.ԱՆՎԱՆՈՒՄԸ ԳԵՂԱՐՔՈՒՆԻՔԻ ՄԱՐԶ,Ք.ՍԵՎԱՆ ԹԻՎ 2 «ՋԱՐԹՈՆՔ» ՄԱՆԿԱՊԱՐՏԵԶԻ ՀԻՄՆԱՆՈՐՈԳՄԱՆ ՆԱԽԱԳԻԾ	ASKMED design «ԱՍՔՄԵԴ դիզայն» ՍՊԸ
ՆԱԽԱԳԾԵՑ	Կ.ՍԱՐԴԱՐՅԱՆ			
			ԹԵՐԹԻ ԱՆՎԱՆՈՒՄԸ N -1 ՄԱՍՆԱՇԵՆՔԻ ԱՌԱՋԻՆ ՀԱՐԿԻ ՈՒԺԱՅԻՆ ՍԱՐՔԱՎՈՐՈՒՄՆԵՐԻ ՎԹԱՐԱՅԻՆ ԵՎ ԷՎԱԿՈՒԱՑԻՈՆ ԼՈՒՍԱՎՈՐՈՒԹՅԱՆ ՀԱՏԱԿԱԳԻԾ	ՕԲՅԵԿՏ: 05/15
ՍՏՈՒԳԵՑ				ԹԵՐԹ: ԷՏ-8; ՓՈՒԼ: ԱԳ
ՊԱՏՎԻՐԱՏՈՒ՝ (Հ. Տ. Ջ. Հ.)				ԹԵՐԹԵՐ: 18

N 1 ՄԱՍՆԱՇԵՆՔԻ ԵՐԿՐՈՐԴ ՀԱՐԿԻ ՀԱՏԱԿԱԳԻԾ ՆԻՇ +3.30Մ 1:100

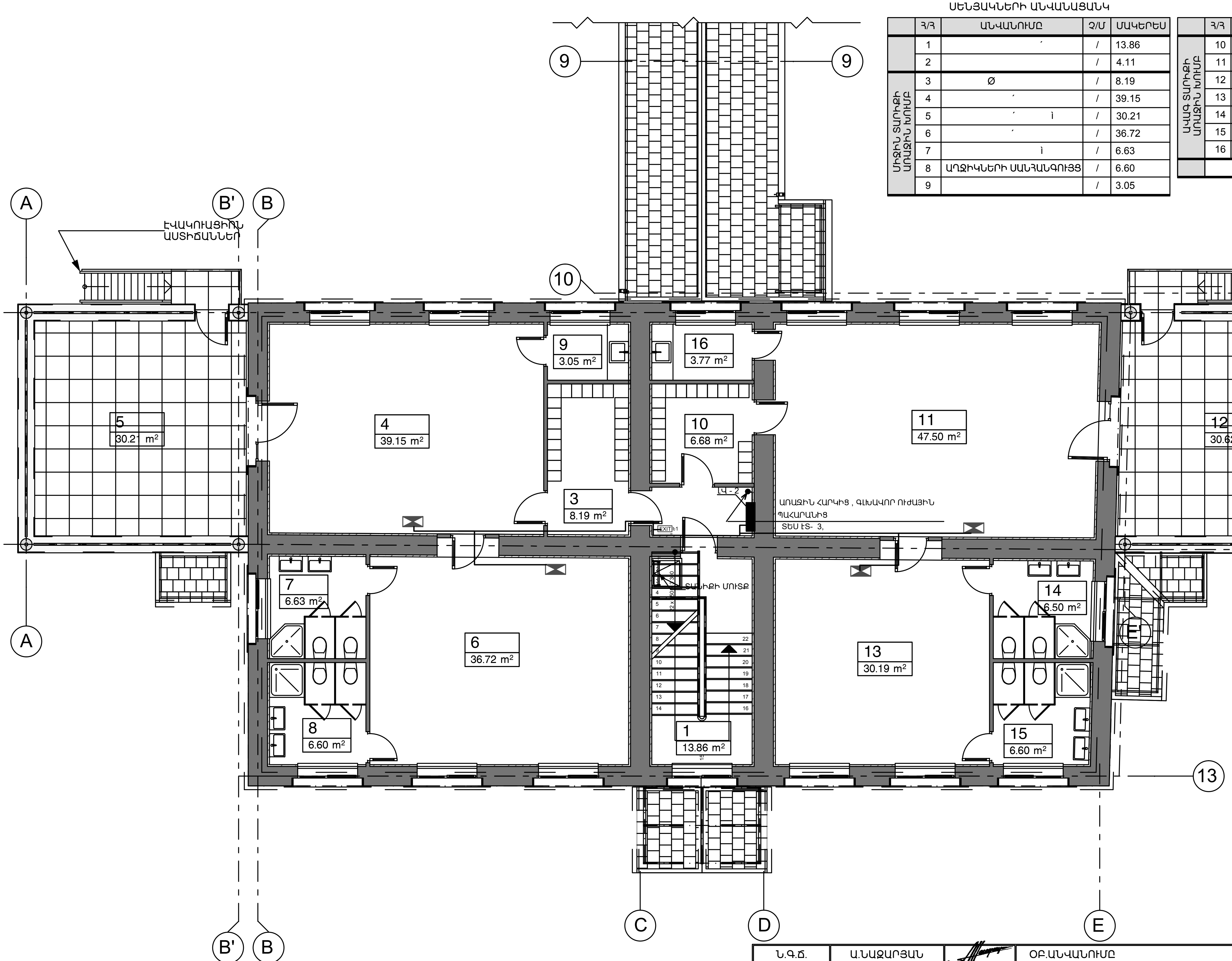

ՍԵՆՅԱԿՆԵՐԻ ԱՆՎԱՆԱՑԱՆԿ

	Հ/Հ	ԱՆՎԱՆՈՒՄԸ	Չ/Մ	ՄԱԿԵՐԵՍ
	1	´	/	13.86
	2		/	4.11
ՄԻՋԻՆ ՏԱՐԻՔԻ ԱՌԱՋԻՆ ԽՈՒՄԲ	3	Ø	/	8.19
	4	´	/	39.15
	5	´ ì	/	30.21
	6	´	/	36.72
	7	ì	/	6.63
	8	ԱՂՋԻԿՆԵՐԻ ՍԱՆՀԱՆԳՈՒՅՑ	/	6.60
	9		/	3.05

	Հ/Հ	ԱՆՎԱՆՈՒՄԸ	Չ/Մ	ՄԱԿԵՐԵՍ
ԱՎԱԳ ՏԱՐԻՔԻ ԱՌԱՋԻՆ ԽՈՒՄԲ	10	Ø	/	6.68
	11	´	/	47.50
	12	´ ì	/	30.62
	13	´	/	29.39
	14	ì	/	6.50
	15	ԱՂՋԻԿՆԵՐԻ ՍԱՆՀԱՆԳՈՒՅՑ	/	6.60
	16		/	3.77
			/	279.09

ՄԱՍՆԱՇԵՆՔԵՐԻ ԴԱՍԱՎՈՐՈՒԹՅԱՆ ՍԽԵՄԱ (Մ 1:1000)

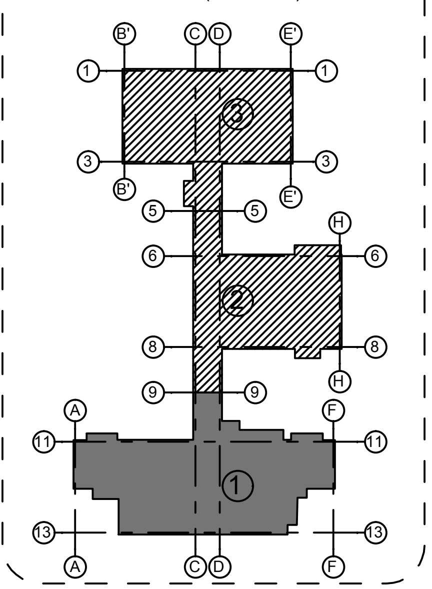

Ն.Գ.Ճ.	Ա.ՆԱԶԱՐՅԱՆ		ՕԲ.ԱՆՎԱՆՈՒՄԸ ԳԵՂԱՐՔՈՒՆԻՔԻ ՄԱՐԶ,Ք.ՍԵՎԱՆ ԹԻՎ 2 «ՔԱՐԹՈՆՔ» ՄԱՆԿԱՊԱՐՏԵԶԻ ՀԻՄՆԱՆՈՐՈԳՄԱՆ ՆԱԽԱԳԻԾ
ՆԱԽԱԳԾԵՑ	Կ.ՍԱՐԴԱՐՅԱՆ		
ՍՏՈՒԳԵՑ			ԹԵՐԹԻ ԱՆՎԱՆՈՒՄԸ N -1 ՄԱՍՆԱՇԵՆՔԻ ԵՐԿՐՈՐԴ ՀԱՐԿԻ ՈՒԺԱՅԻՆ ՍԱՐՔԱՎՈՐՈՒՄՆԵՐԻ ՎԹԱՐԱՅԻՆ ԵՎ ԷՎԱԿՈՒԱՑԻՈՆ ԼՈՒՍԱՎՈՐՈՒԹՅԱՆ ՀԱՏԱԿԱԳԻԾ
ՊԱՏՎԻՐԱՏՈՒ՝	(Հ. Տ. Ջ. Հ.)		

«ԱՍՔՄԵԴ դիզայն» ՍՊԸ			
ՕԲՅԵԿՏ	05/15		
ԹԵՐԹ	ԷՏ-9	ՓՈՒԼ	ԱԳ
ԹԵՐԹԵՐ	18		

N 2 ՄԱՍՆԱՇԵՆՔԻ ԱՌԱՋԻՆ ՀԱՐԿԻ ՀԱՏԱԿԱԳԻԾ ՆԻՇ ±0.00Մ 1:100

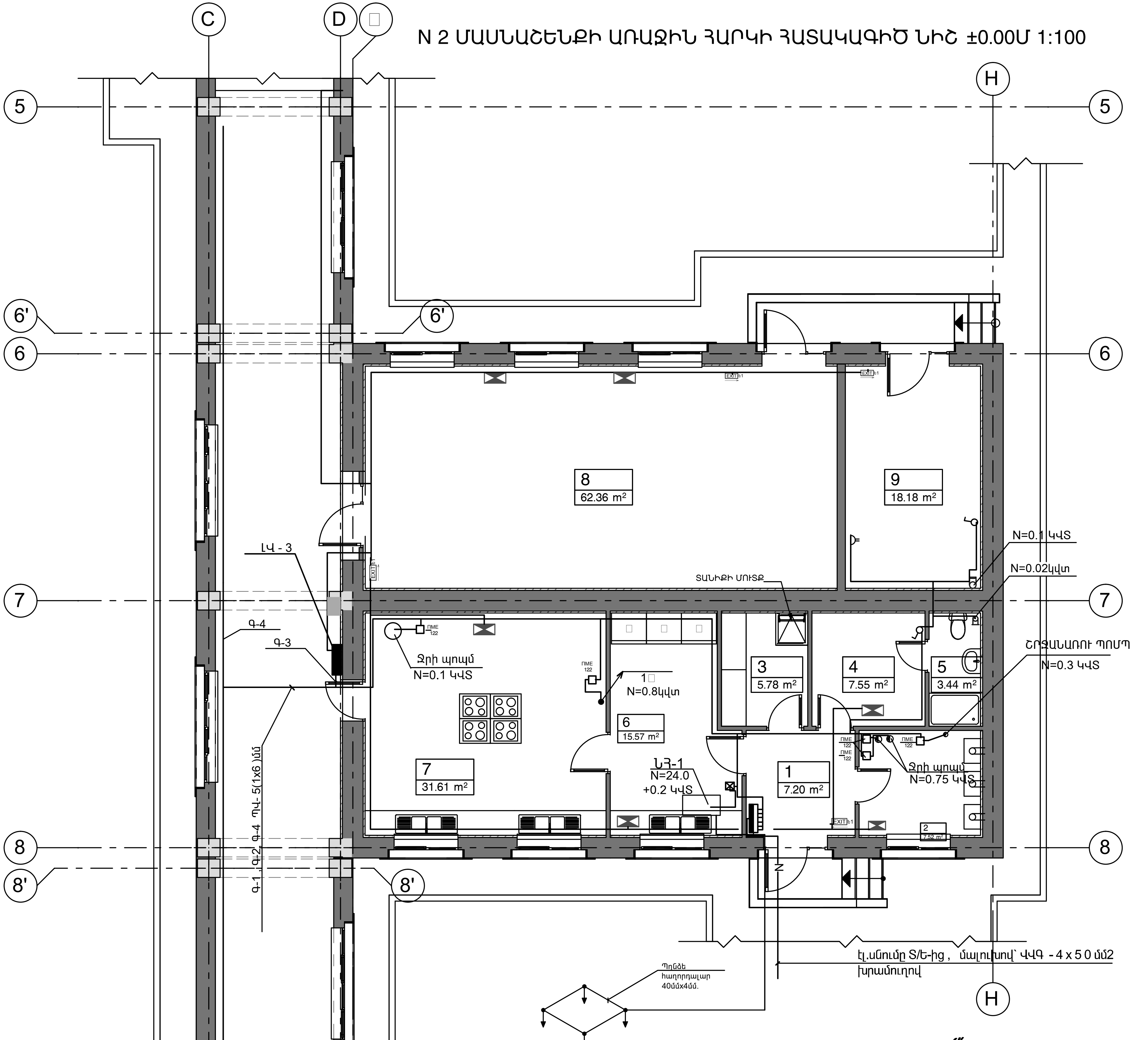

ՄԱՍՆԱՇԵՆՔԵՐԻ ԴԱՍԱՎՈՐՈՒԹՅԱՆ ՍԽԵՄԱ (Մ 1:1000)

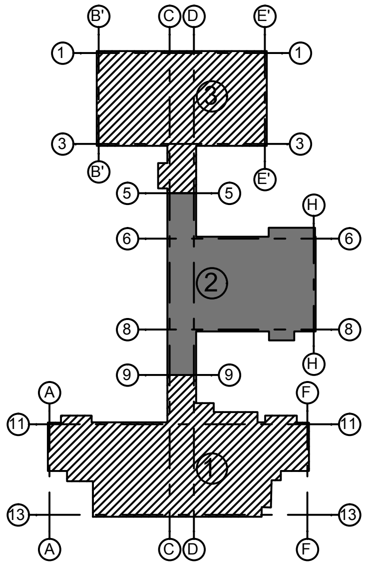

Ն.Գ.Ճ.	Ա.ՆԱՋԱՐՅԱՆ		ՕԲ.ԱՆՎԱՆՈՒՄԸ ԳԵՂԱՐՔՈՒՆԻՔԻ ՄԱՐԶ,Ք.ՍԵՎԱՆ ԹԻՎ 2 «ՋԱՐԹՈՆՔ» ՄԱՆԿԱՊԱՐՏԵԶԻ ՀԻՄՆԱՆՈՐՈԳՄԱՆ ՆԱԽԱԳԻԾ
ՆԱԽԱԳԾԵՑ	Կ.ՍԱՐԴԱՐՅԱՆ		
			ԹԵՐԹԻ ԱՆՎԱՆՈՒՄԸ N -2 ՄԱՍՆԱՇԵՆՔԻ ԱՌԱՋԻՆ ՀԱՐԿԻ ՈՒԺԱՅԻՆ ՍԱՐՔԱՎՈՐՈՒՄՆԵՐԻ ՎԹԱՐԱՅԻՆ ԵՎ ԷՎԱԿՈՒԱՑԻՈՆ ԼՈՒՍԱՎՈՐՈՒԹՅԱՆ ՀԱՏԱԿԱԳԻԾ
ՍՏՈՒԳԵՑ			
ՊԱՏՎԻՐԱՏՈՒ՝	(Հ. Տ. Ջ. Հ.)		

«ԱՍՔՄԵԴ դիզայն» ՍՊԸ

ՕԲՅԵԿՏ	05/15		
ԹԵՐԹ	ԷՏ-10	ՓՈՒԼ	ԱԳ
ԹԵՐԹԵՐ	18		

N 3 ՄԱՍՆԱՇԵՆՔԻ ԱՌԱՋԻՆ ՀԱՐԿԻ ՀԱՏԱԿԱԳԻԾ ՆԻՇ ±0.00Մ 1:100

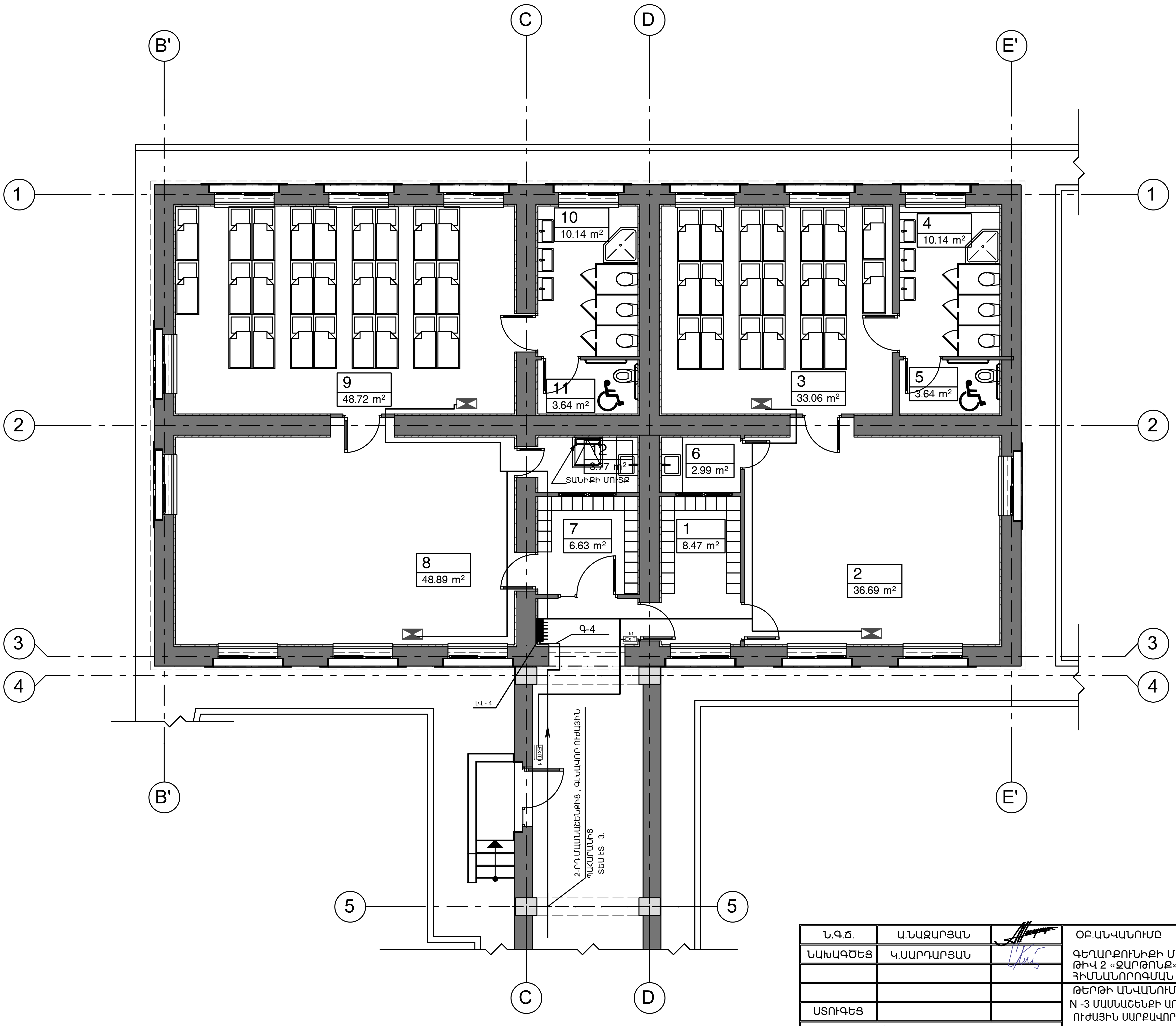

ՄԱՍՆԱՇԵՆՔԵՐԻ ԴԱՍԱՎՈՐՈՒԹՅԱՆ ՍԽԵՄԱ (Մ 1:1000)

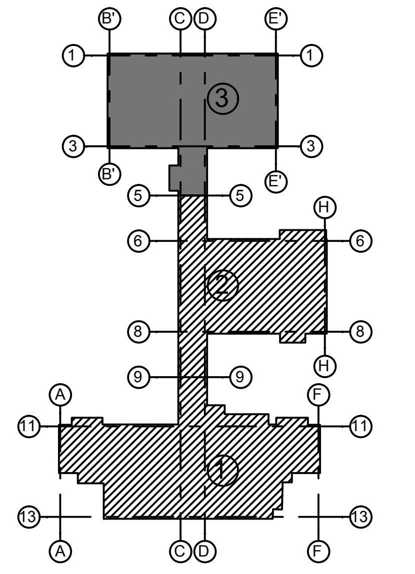

Ն.Գ.Ճ.	Ա.ՆԱԶԱՐՅԱՆ		ՕԲ.ԱՆՎԱՆՈՒՄԸ ԳԵՂԱՐՔՈՒՆԻՔԻ ՄԱՐԶ,Ք.ՍԵՎԱՆ ԹԻՎ 2 «ԶԱՐԹՈՆՔ» ՄԱՆԿԱՊԱՐՏԵԶԻ ՀԻՄՆԱՆՈՐՈԳՄԱՆ ՆԱԽԱԳԻԾ	ASKMED design			
ՆԱԽԱԳԾԵՑ	Կ.ՍԱՐԴԱՐՅԱՆ			«ԱՍՔՄԵԴ դիզայն» ՍՊԸ			
			ԹԵՐԹԻ ԱՆՎԱՆՈՒՄԸ N -3 ՄԱՍՆԱՇԵՆՔԻ ԱՌԱՋԻՆ ՀԱՐԿԻ ՈՒԺԱՅԻՆ ՍԱՐՔԱՎՈՐՈՒՄՆԵՐԻ ՎԹԱՐԱՅԻՆ ԵՎ ԷՎԱԿՈՒԱՑԻՈՆ ԼՈՒՍԱՎՈՐՈՒԹՅԱՆ ՀԱՏԱԿԱԳԻԾ	ՕԲՅԵԿՏ	05/15		
ՍՏՈՒԳԵՑ				ԹԵՐԹ	ԷՏ-11	ՓՈՒԼ	ԱԳ
ՊԱՏՎԻՐԱՏՈՒ՝ (Հ. Տ. Ջ. Հ.)				ԹԵՐԹԵՐ	18		

N 1 ՄԱՍՆԱՇԵՆՔԻ ԱՌԱՋԻՆ ՀԱՐԿԻ ՀԱՏԱԿԱԳԻԾ ՆԻՇ ±0.00Մ 1:100

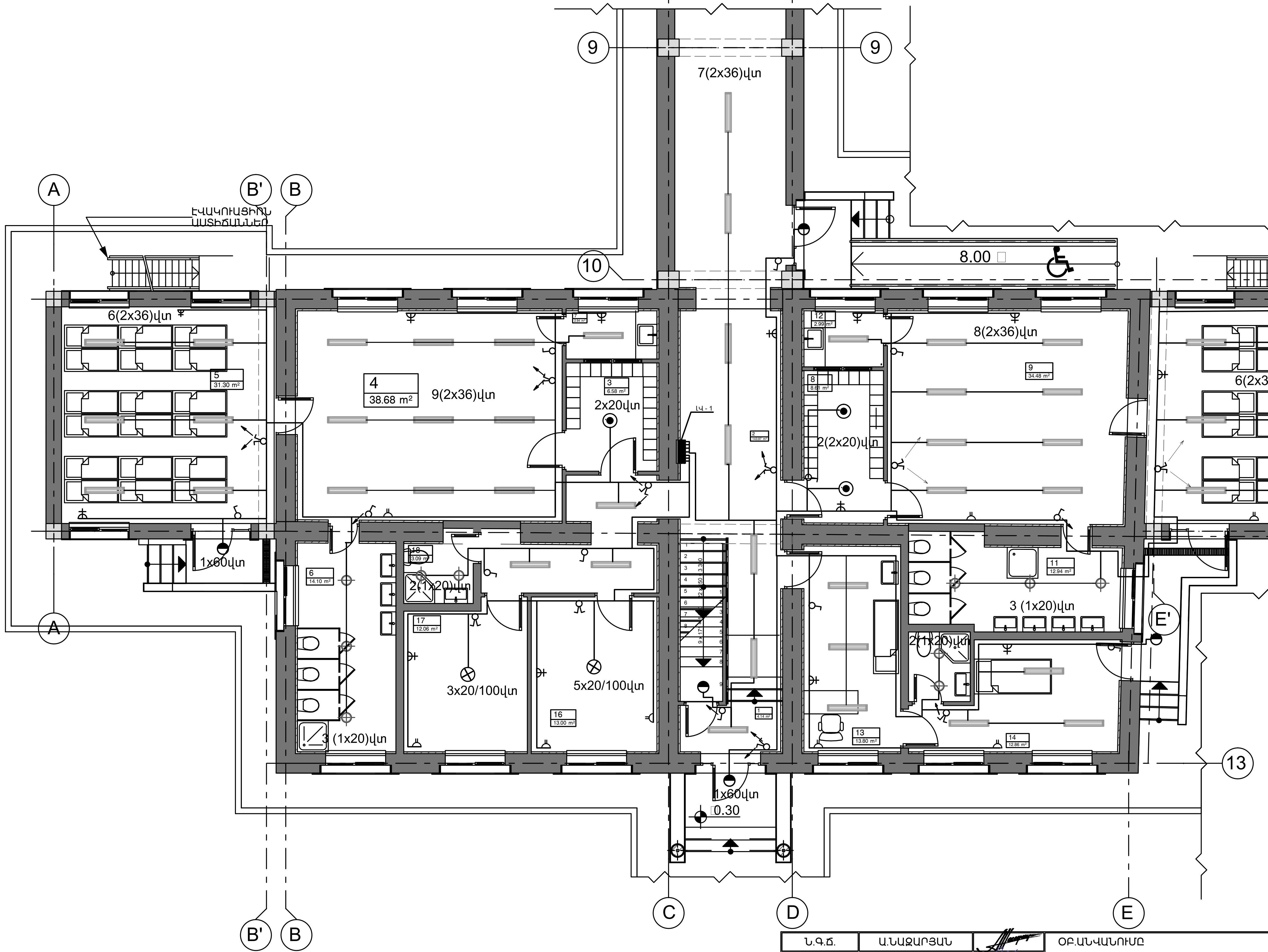

ՄԱՍՆԱՇԵՆՔԵՐԻ ԴԱՍԱՎՈՐՈՒԹՅԱՆ ՍԽԵՄԱ (Մ 1:1000)

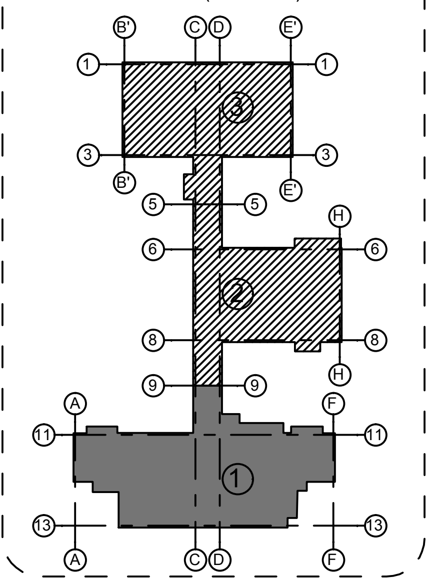

Ն.Գ.Ճ.	Ա.ՆԱԶԱՐՅԱՆ		ՕԲ.ԱՆՎԱՆՈՒՄԸ ԳԵՂԱՐՔՈՒՆԻՔԻ ՄԱՐԶ,Ք.ՍԵՎԱՆ ԹԻՎ 2 «ՋԱՐԹՈՆՔ» ՄԱՆԿԱՊԱՐՏԵԶԻ ՀԻՄՆԱՆՈՐՈԳՄԱՆ ՆԱԽԱԳԻԾ	«ԱՍՔՄԵԴ դիզայն» ՍՊԸ
ՆԱԽԱԳԾՈՂ	Կ.ՍԱՐԳՍՅԱՆ			
			ԹԵՐԹԻ ԱՆՎԱՆՈՒՄԸ N -1 ՄԱՍՆԱՇԵՆՔԻ ԱՌԱՋԻՆ ՀԱՐԿԻ ԷԼ. ԼՈՒՍԱՎՈՐՈՒԹՅԱՆ ՀԱՏԱԿԱԳԻԾ	ՕԲՅԵԿՏ 05/15
ՍՏՈՒԳԵՑ				ԹԵՐԹ ԷՏ-12 ՓՈՒԼ ԱԳ
ՊԱՏՎԻՐԱՏՈՒ՝ (Հ. Տ. Ջ. Հ.)				ԹԵՐԹԵՐ 18

N 1 ՄԱՍՆԱՇԵՆՔԻ ԵՐԿՐՈՐԴ ՀԱՐԿԻ ՀԱՏԱԿԱԳԻԾ ՆԻՇ +3.30Մ 1:100

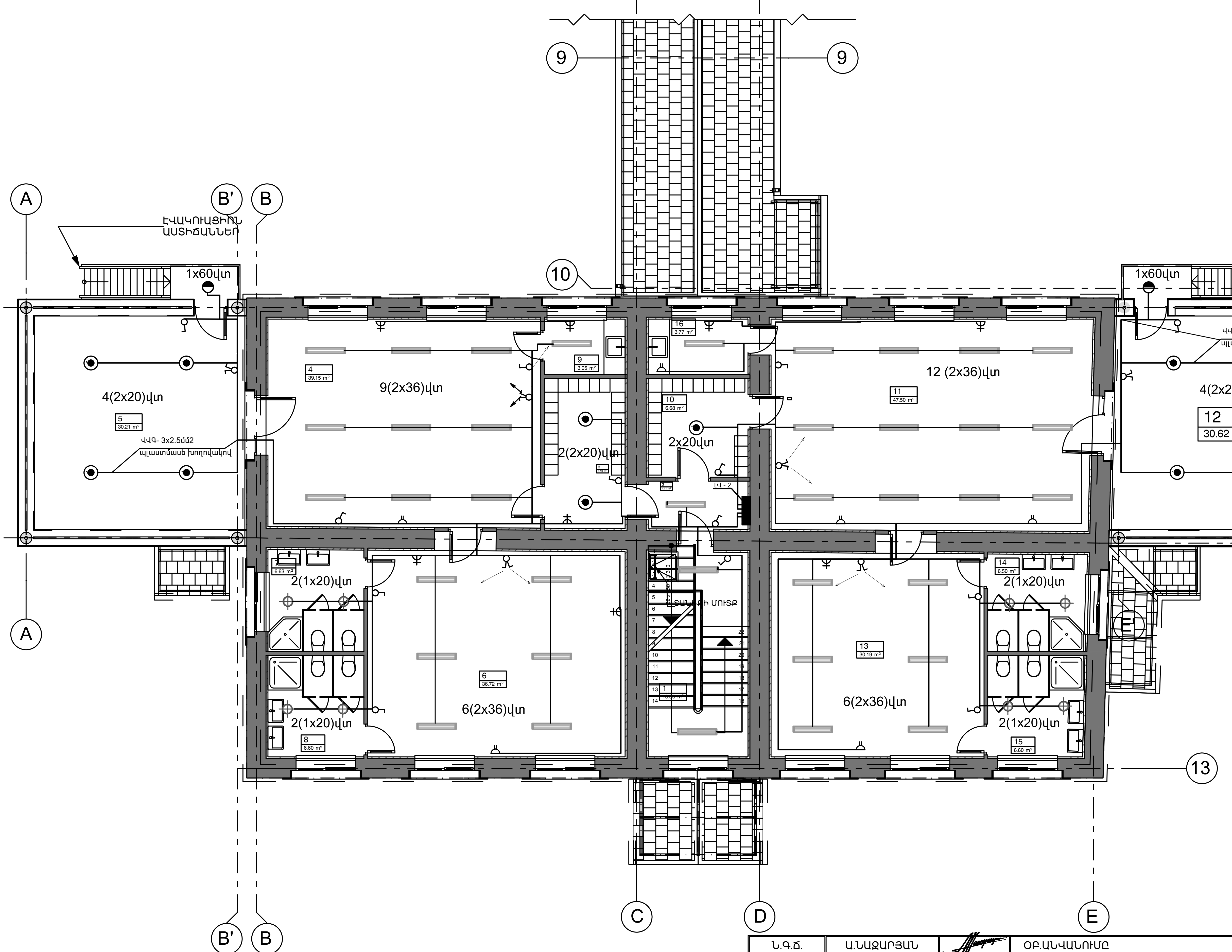

ՄԱՍՆԱՇԵՆՔԵՐԻ ԴԱՍԱՎՈՐՈՒԹՅԱՆ ՍԽԵՄԱ (Մ 1:1000)

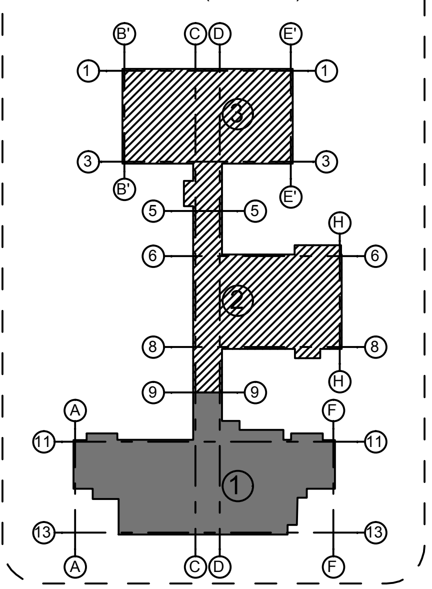

Ն.Գ.Ճ.	Ա.ՆԱԶԱՐՅԱՆ		ՕԲ.ԱՆՎԱՆՈՒՄԸ ԳԵՂԱՐՔՈՒՆԻՔԻ ՄԱՐԶ,Ք.ՍԵՎԱՆ ԹԻՎ 2 «ՋԱՐԹՈՆՔ» ՄԱՆԿԱՊԱՐՏԵԶԻ ՀԻՄՆԱՆՈՐՈԳՄԱՆ ՆԱԽԱԳԻԾ	«ԱՍՔՄԵԴ դիզայն» ՍՊԸ
ՆԱԽԱԳԾԵՑ	Կ.ՍԱՐԴԱՐՅԱՆ			
			ԹԵՐԹԻ ԱՆՎԱՆՈՒՄԸ N -1 ՄԱՍՆԱՇԵՆՔԻ ԵՐԿՐՈՐԴ ՀԱՐԿԻ ԷԼ. ԼՈՒՍԱՎՈՐՈՒԹՅԱՆ ՀԱՏԱԿԱԳԻԾ	ՕԲՅԵԿՏ 05/15
ՍՏՈՒԳԵՑ				ԹԵՐԹ ԷՏ-13 ՓՈՒԼ ԱԳ
ՊԱՏՎԻՐԱՏՈՒ՝ (Հ. Տ. Ջ. Հ.)				ԹԵՐԹԵՐ 18

N 2 ՄԱՍՆԱՇԵՆՔԻ ԱՌԱՋԻՆ ՀԱՐԿԻ ՀԱՏԱԿԱԳԻԾ ՆԻՇ ±0.00Մ 1:100

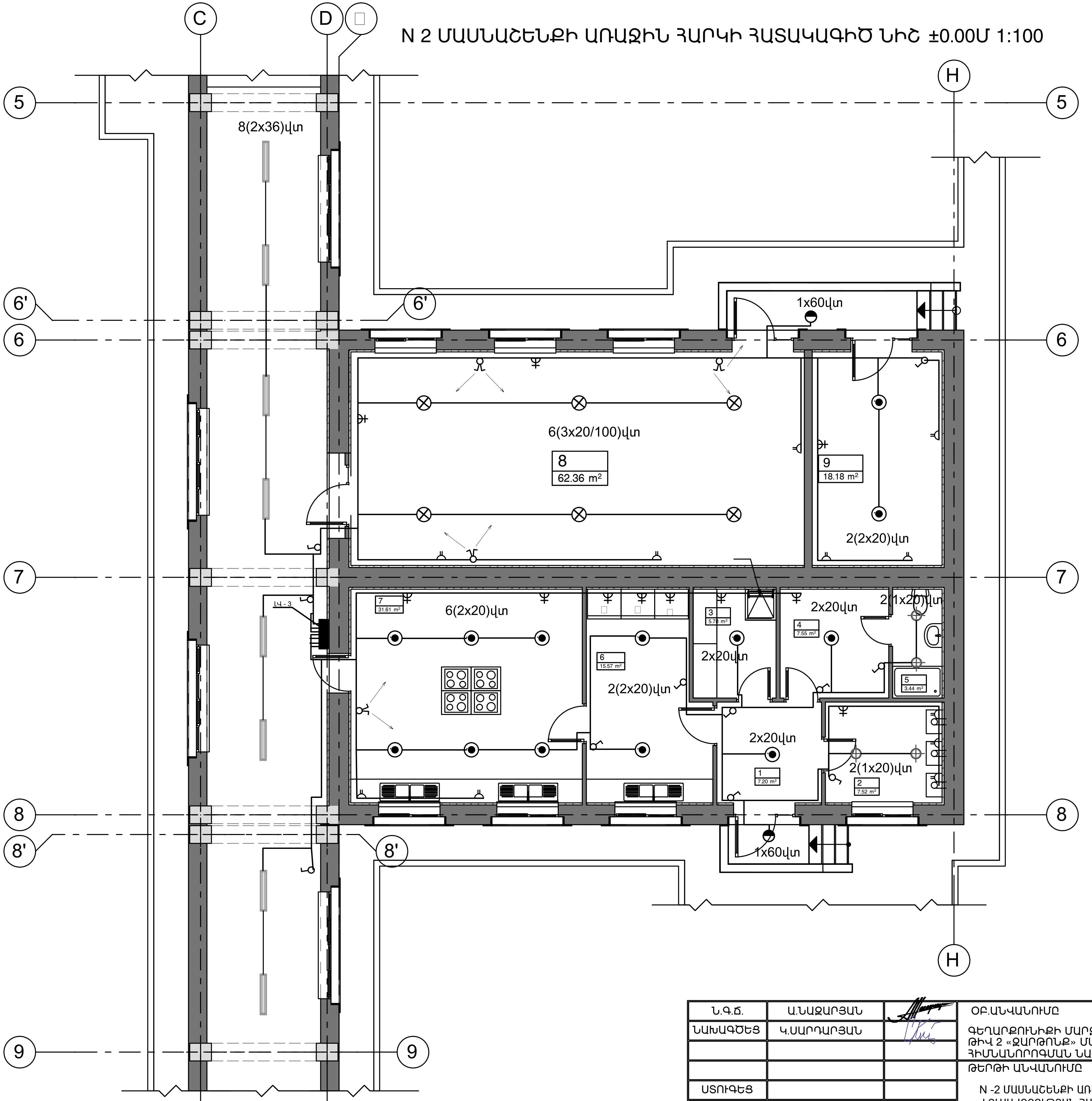

ՄԱՍՆԱՇԵՆՔԵՐԻ ԴԱՍԱՎՈՐՈՒԹՅԱՆ ՍԽԵՄԱ (Մ 1:1000)

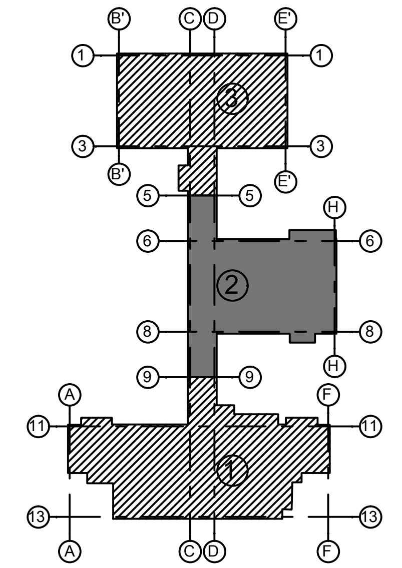

Ն.Գ.Ճ.	Ա.ՆԱԶԱՐՅԱՆ		ՕԲ.ԱՆՎԱՆՈՒՄԸ ԳԵՂԱՐՔՈՒՆԻՔԻ ՄԱՐԶ,Ք.ՍԵՎԱՆ ԹԻՎ 2 «ԶԱՐԹՈՆՔ» ՄԱՆԿԱՊԱՐՏԵԶԻ ՀԻՄՆԱՆՈՐՈԳՄԱՆ ՆԱԽԱԳԻԾ				
ՆԱԽԱԳԾԵՑ	Կ.ՍԱՐԴԱՐՅԱՆ						
				«ԱՍՔՄԵԴ դիզայն» ՍՊԸ			
			ԹԵՐԹԻ ԱՆՎԱՆՈՒՄԸ N -2 ՄԱՍՆԱՇԵՆՔԻ ԱՌԱՋԻՆ ՀԱՐԿԻ ԷԼ. ԼՈՒՍԱՎՈՐՈՒԹՅԱՆ ՀԱՏԱԿԱԳԻԾ	ՕԲՅԵԿՏ	05/15		
ՍՏՈՒԳԵՑ				ԹԵՐԹ	ԷՏ-14	ՓՈՒԼ	ԱԳ
ՊԱՏՎԻՐԱՏՈՒ՝ (Հ. Տ. Զ. Հ.)				ԹԵՐԹԵՐ	18		

N 3 ՄԱՍՆԱՇԵՆՔԻ ԱՌԱՋԻՆ ՀԱՐԿԻ ՀԱՏԱԿԱԳԻԾ ՆԻՇ ±0.00Մ 1:100

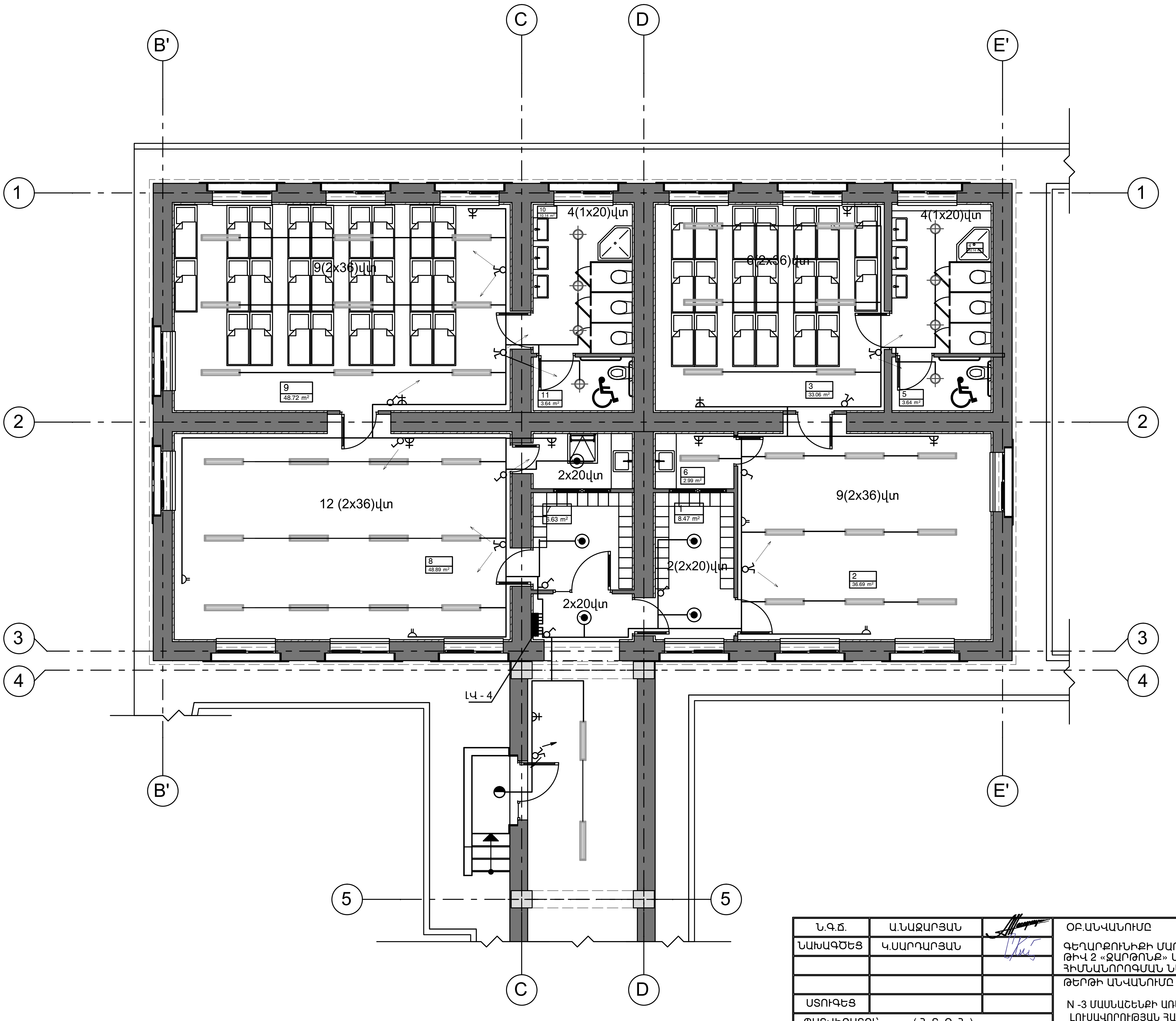

ՄԱՍՆԱՇԵՆՔԵՐԻ ԴԱՍԱՎՈՐՈՒԹՅԱՆ ՍԽԵՄԱ (Մ 1:1000)

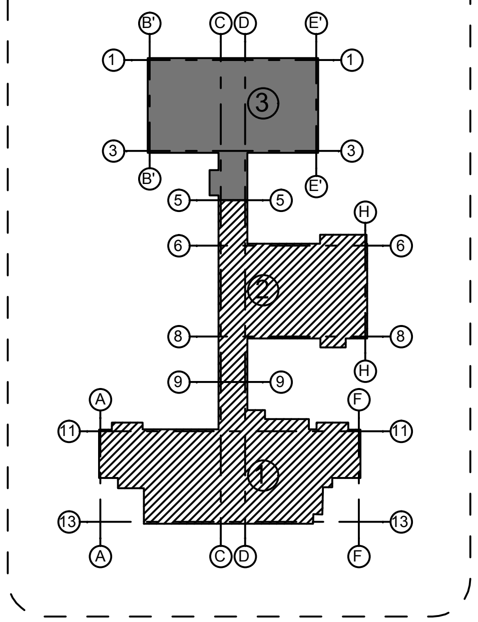

Ն.Գ.Ճ.	Ա.ՆԱՋԱՐՅԱՆ		ՕԲ.ԱՆՎԱՆՈՒՄԸ ԳԵՂԱՐՔՈՒՆԻՔԻ ՄԱՐԶ,Ք.ՍԵՎԱՆ ԹԻՎ 2 «ՋԱՐԹՈՆՔ» ՄԱՆԿԱՊԱՐՏԵԶԻ ՀԻՄՆԱՆՈՐՈԳՄԱՆ ՆԱԽԱԳԻԾ	«ԱՍՔՄԵԴ դիզայն» ՍՊԸ	
ՆԱԽԱԳԾԵՑ	Կ.ՍԱՐԴԱՐՅԱՆ				
			ԹԵՐԹԻ ԱՆՎԱՆՈՒՄԸ	ՕԲՅԵԿՏ	05/15
ՍՏՈՒԳԵՑ			N -3 ՄԱՍՆԱՇԵՆՔԻ ԱՌԱՋԻՆ ՀԱՐԿԻ ԷԼ. ԼՈՒՍԱՎՈՐՈՒԹՅԱՆ ՀԱՏԱԿԱԳԻԾ	ԹԵՐԹ	ԷՏ-15 / ՓՈՒԼ ԱԳ
ՊԱՏՎԻՐԱՏՈՒ՝	(Հ. Տ. Ջ. Հ.)			ԹԵՐԹԵՐ	18

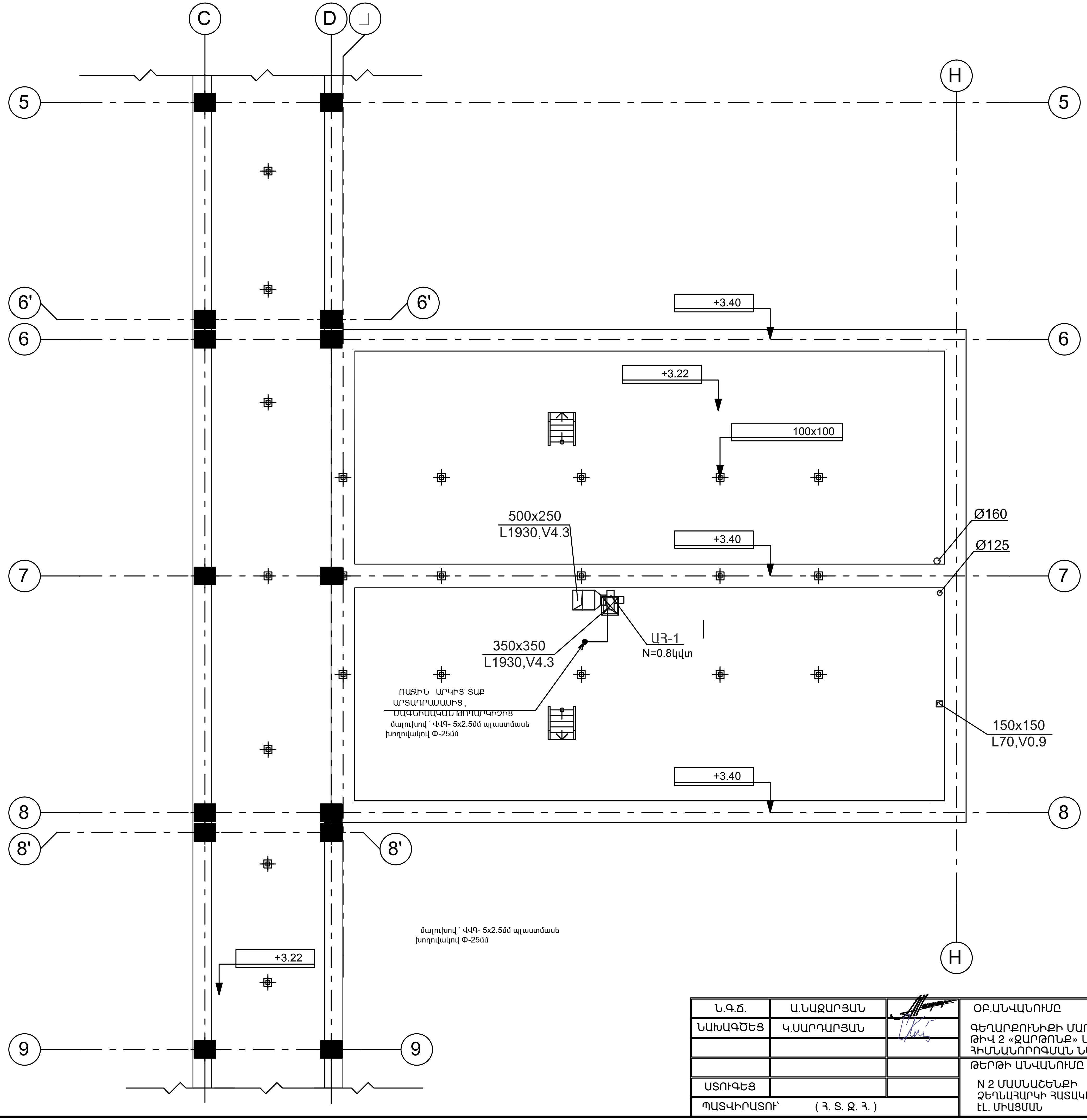

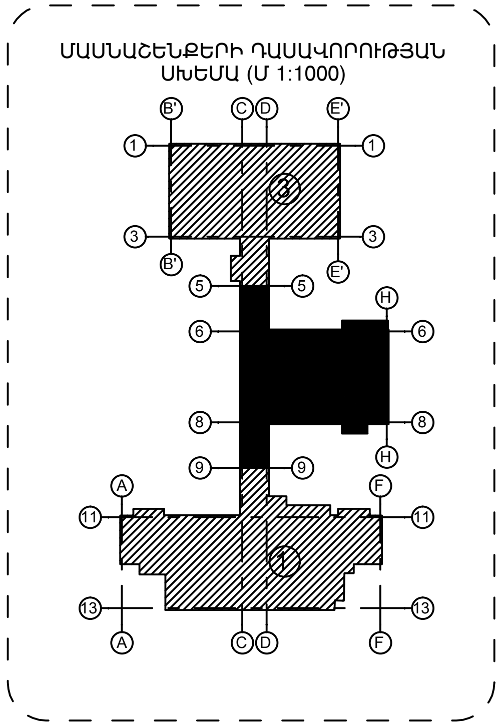

Ն.Գ.Ճ.	Ա.ՆԱՔԱՐՅԱՆ		ՕԲ.ԱՆՎԱՆՈՒՄԸ ԳԵՂԱՐՔՈՒՆԻՔԻ ՄԱՐԶ,Ք.ՍԵՎԱՆ ԹԻՎ 2 «ՔԱՐԹՈՆՔ» ՄԱՆԿԱՊԱՐՏԵԶԻ ՀԻՄՆԱՆՈՐՈԳՄԱՆ ՆԱԽԱԳԻԾ			
ՆԱԽԱԳԾԵՑ	Կ.ՍԱՐԴԱՐՅԱՆ			«ԱՍՔՄԵԴ դիզայն» ՍՊԸ		
			ԹԵՐԹԻ ԱՆՎԱՆՈՒՄԸ	ՕԲՅԵԿՏ	05/15	
ՍՏՈՒԳԵՑ			N 2 ՄԱՍՆԱՇԵՆՔԻ ՋԵՂՆԱՀԱՐԿԻ ՀԱՏԱԿԱԳԻԾ ՕԴԱՓՈԽՈՒԹՅԱՆ ԷԼ. ՄԻԱՑՄԱՆ	ԹԵՐԹ	ԷՏ-16	ՓՈՒԼ ԱԳ
ՊԱՏՎԻՐԱՏՈՒ՝	(Հ. Տ. Ք. Հ.)			ԹԵՐԹԵՐ	18	

NN	Պայմանակ նշաններ	ՍԱՐՔԱՎՈՐՈՒՄՆԵՐԻ ԱՆՎԱՆՈՒՄ ՄԱԿՆԻՇ	ՉԱՓՄ. ՄԻԱՎ.	ՔԱՆԱԿ
1	▭	Արտաքին լուսավորության տուփ 2 մոդուլի տեղադրումը մուտքի մոտ , պատին :	հատ	1
2		Մաֆազ ավտոմատ անջատիչ 32 Ա- ի տեղադրումը տուփի մեջ ,	հատ	2
3	◉	Փողոցային լուսավորության լուսատու LED լամպով (1x 15) վտ	հատ	10
4		Մալուխը՝պղնձե ՎՎԳ - 3 x6մմ² պլաստմասե . խողով. Փ-32 մմ , պատերով	մ	15
5		Մալուխը՝պղնձե ՎՎԳ - 3 x4մմ² պլաստմասե . խողով. Փ- 32մմ , խրամուղով	մ	95
6		Մալուխը՝պղնձե ՎՎԳ - 3 x4մմ² պլաստմասե . խողով. Փ- 40մմ , պարիսպով	մ	40
7		Պլաստմասե . խողովակով. Փ 40մմ	մ	20
8		Պլաստմասե . խողովակով. Փ 32մմ LED	մ	80
9		Լուսադիոդային լամպ՝ 1x 15 վտ	հատ	10
10		Արտաքին պատի անցքի փորում	հատ	1

Հողային աշխատանքների ծավալները

1 Խրամուղու քանդում էքսկավատորով ---- 31.0 խ/մ
2 Գրունտի վերամշակում ձեռքով ---- 5.6 խ/մ
3. Ավազ ---- 7.5 խ/մ
4. Ետ լիցք խողովակի վրա ---- 28.50 խ/մ
5. Ավելացած գրունտի տեղափոխում ---- 7.5 խ/մ
7. Ետ լիցք մաղած հողով ---- 0.6 խ/մ

ԲԱՑԱՏՐԱԳԻՐ

Մանկապարտեզի գլխավոր մուտքի մոտ կտեղադրվի արտաքին արտաքին լուսավորության տուփը միաֆազ ավտոմատներով 32 Ա , որի էլ. սնումը կիրականացվի համար 1 մասնաշենքի , ԼՎ-1 էլ.լուսավորության վահանակից:

Արտաքին լուսավորության էլ. սնուցման լարանցումները կիրականացվեն 2 ուղղությամբ , պղնձե մալուխներով ՎՎԳ 3x4 տեղադրված պլաստմասե խողովակի մեջ՝ Փ-32 մմ , տեղադրված խրամուղում 0.7մ խորությամբ:

Լուսատուները կտեղադրվեն պարիսպի վրա, իսկ խրամուղուց մինչև լուսատուն լարանցումը կիրականացվի նույնպես պլաստմասե խողովակով , պարիսպով փակված սվաղով :

Հողանցումը կիրականացվի լուսավորության մալուխի 3-րդ ջիղի օգնությամբ:

ԱՐՏԱՔԻՆ ԼՈՒՍԱՎՈՐՈՒԹՅԱՆ ՄԱԼՈՒԽՆԵՐԻ ԱՆՑԿԱՑՄԱՆ ԿՏՐՎԱԾՔ

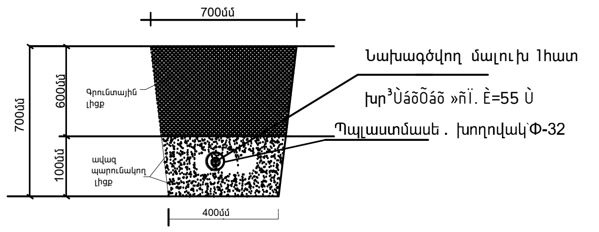

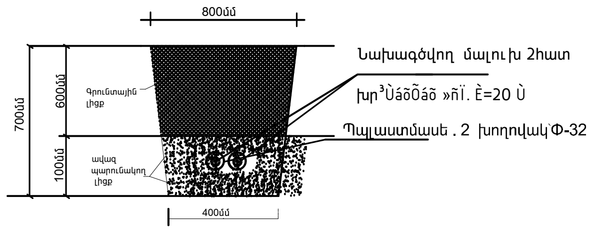

Ն.Գ.Ճ.	Ա.ՆԱԶԱՐՅԱՆ		ՕԲ.ԱՆՎԱՆՈՒՄԸ ԳԵՂԱՐՔՈՒՆԻՔԻ ՄԱՐԶ,Ք.ՍԵՎԱՆ ԹԻՎ 2 «ՔԱՐԹՈՒՆՔ» ՄԱՆԿԱՊԱՐՏԵԶԻ ՀԻՄՆԱՆՈՐՈԳՄԱՆ ՆԱԽԱԳԻԾ				
ՆԱԽԱԳԾԵՑ	Կ.ՍԱՐԴԱՐՅԱՆ			«ԱՍՔՄԵԴ դիզայն» ՍՊԸ			
			ԹԵՐԹԻ ԱՆՎԱՆՈՒՄԸ ԲԱՑԱՏՐԱԳԻՐ, ՆՅՈՒԹԵՐԻ ՄԱՍՆԱԳԻՐ	ՕԲՅԵԿՏ	05/15		
ՍՏՈՒԳԵՑ				ԹԵՐԹ	ԱԷՏ-1	ՓՈՒԼ	ԱԳ
ՊԱՏՎԻՐԱՏՈՒ՝ (Հ. Տ. Ջ. Հ.)				ԹԵՐԹԵՐ	18		

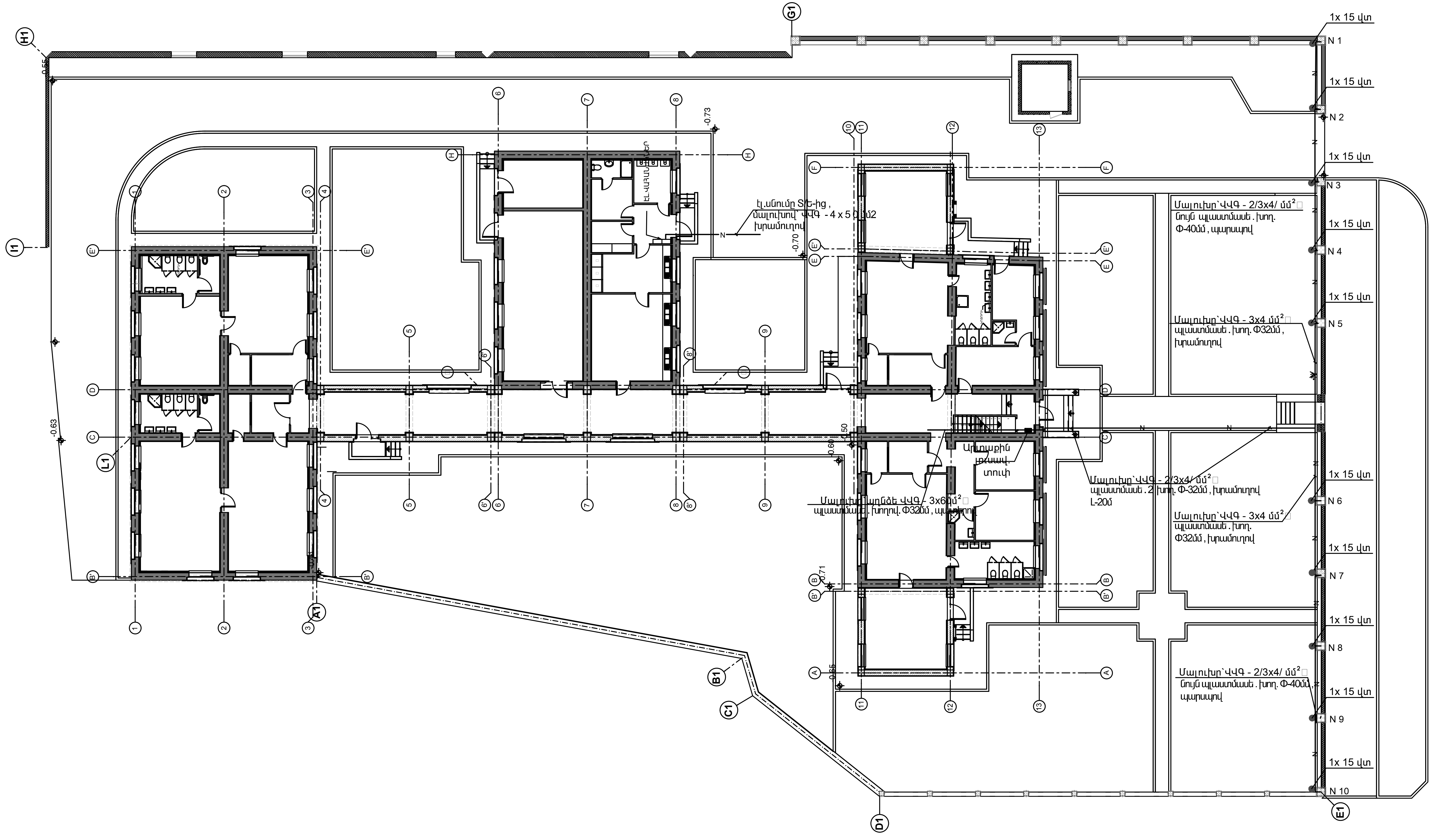

Ն.Գ.Ճ.	Ա.ՆԱՋԱՐՅԱՆ		ՕԲ.ԱՆՎԱՆՈՒՄԸ ԳԵՂԱՐՔՈՒՆԻՔԻ ՄԱՐԶ,Ք.ՍԵՎԱՆ ԹԻՎ 2 «ՔԱՐԹՈՆՔ» ՄԱՆԿԱՊԱՐՏԵԶԻ ՀԻՄՆԱՆՈՐՈԳՄԱՆ ՆԱԽԱԳԻԾ	ASKMED design «ԱՍՔՄԵԴ դիզայն» ՍՊԸ	
ՆԱԽԱԳԾԵՑ	Կ.ՍԱՐԴԱՐՅԱՆ				
			ԹԵՐԹԻ ԱՆՎԱՆՈՒՄԸ	ՕԲՅԵԿՏ	05/15
ՍՏՈՒԳԵՑ			ԳԼԽԱՎՈՐ ՀԱՏԱԿԱԳԻԾ Մ 1:250 ԱՐՏԱՔԻՆ ԷԼ. ԼՈՒՍԱՎՈՐՈՒԹՅԱՄԲ	ԹԵՐԹ	ԱԷՏ-2 ՓՈՒԼ ԱԳ
ՊԱՏՎԻՐԱՏՈՒ՝ (Հ. Տ. Ջ. Հ.)				ԹԵՐԹԵՐ	18